

1 PRIEDAS. Grafinė medžiaga

1.1 Priedėlis. Oro teršalų sklaida

PROJECT TITLE:
**Mėsinių viščių (broilerių) auginimo ūkio (Šelvių g. 8, Mažųjų Šelvių k., Klausučių sen., Vilkaviškio r. sav.)
 statybos ir eksploatacijos poveikio aplinkai vertinimo ataskaita**

COMMENTS:	
Be fono	
Teršalas: lakūs org. junginiai (LOJ)	
Vertinimo periodas: 0,5 val.	
SOURCES:	
21	
RECEPTORS:	
445	
OUTPUT TYPE:	
Concentration	
MAX:	
184,6 ug/m³	
COMPANY NAME:	
UAB "Infraplanas"	
DATE:	
2024-11-21	
SCALE:	1:7.500
	
PROJECT NO.:	



PLOT FILE OF 98.50TH PERCENTILE 1-HR VALUES FOR SOURCE GROUP: PUV

Max: 184,6 [$\mu\text{g}/\text{m}^3$] at (438001,95, 6062609,88)

PROJECT TITLE:
**Mėsinių viščiukų (broilerių) auginimo ūkio (Šelvių g. 8, Mažųjų Šelvių k., Klausučių sen., Vilkaviškio r. sav.)
 statybos ir eksploatacijos poveikio aplinkai vertinimo ataskaita**

COMMENTS:	
Su fonu	
Teršalas: lakūs org. junginiai (LOJ)	
Vertinimo periodas: 0,5 val.	
SOURCES:	
21	
RECEPTORS:	
445	
OUTPUT TYPE:	
Concentration	
MAX:	
261,3 ug/m³	
COMPANY NAME:	
UAB "Infraplanas"	
DATE:	
2024-11-21	
SCALE:	1:7.500
	
PROJECT NO.:	

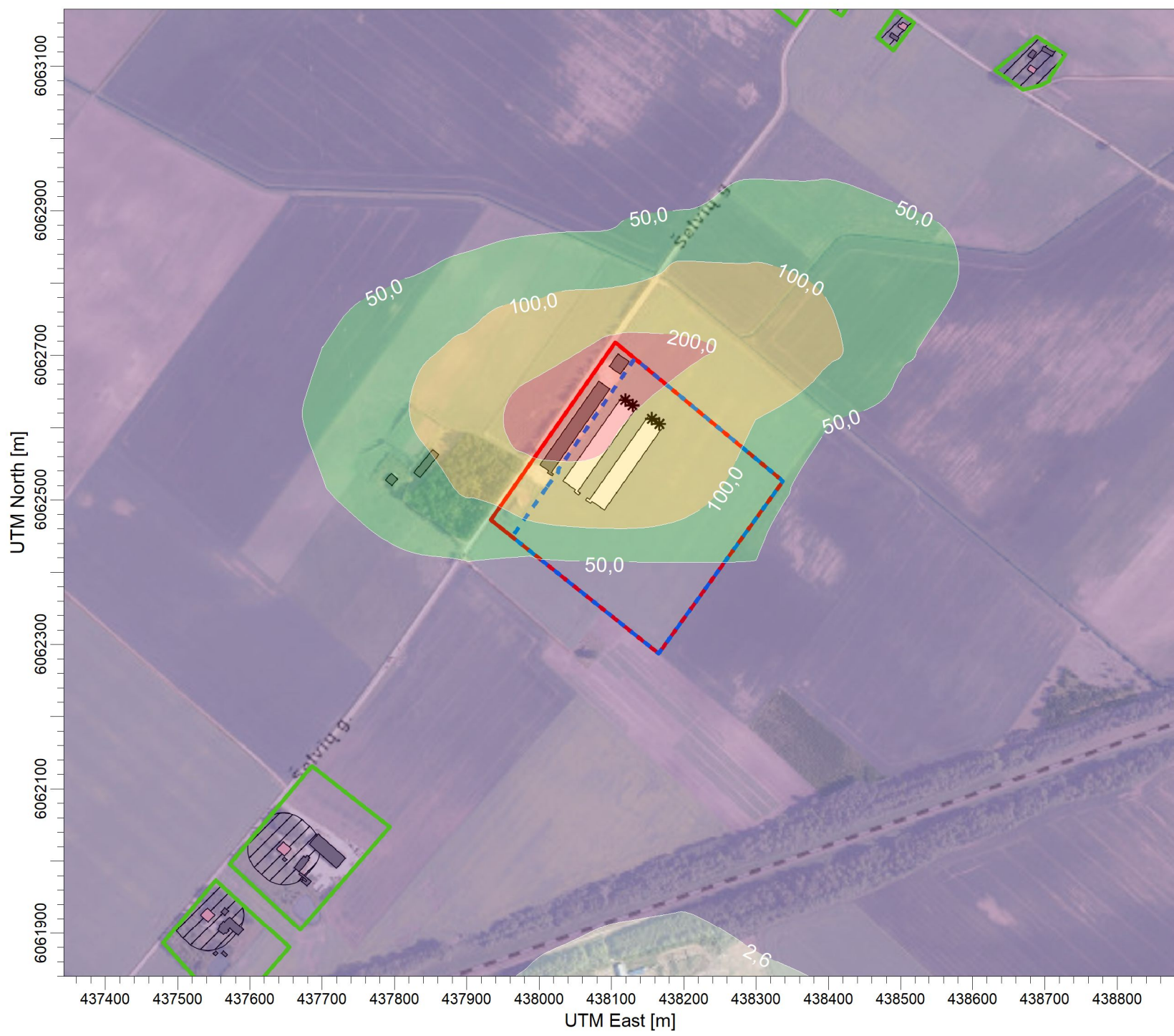

PLOT FILE OF 98.50TH PERCENTILE 1-HR VALUES FOR SOURCE GROUP: ALL
 Max: 261,3 [$\mu\text{g}/\text{m}^3$] at (438001,95, 6062609,88)

PROJECT TITLE:
**Mėsinių viščių (broilerių) auginimo ūkio (Šelvių g. 8, Mažųjų Šelvių k., Klausučių sen., Vilkaviškio r. sav.)
 statybos ir eksploatacijos poveikio aplinkai vertinimo ataskaita**

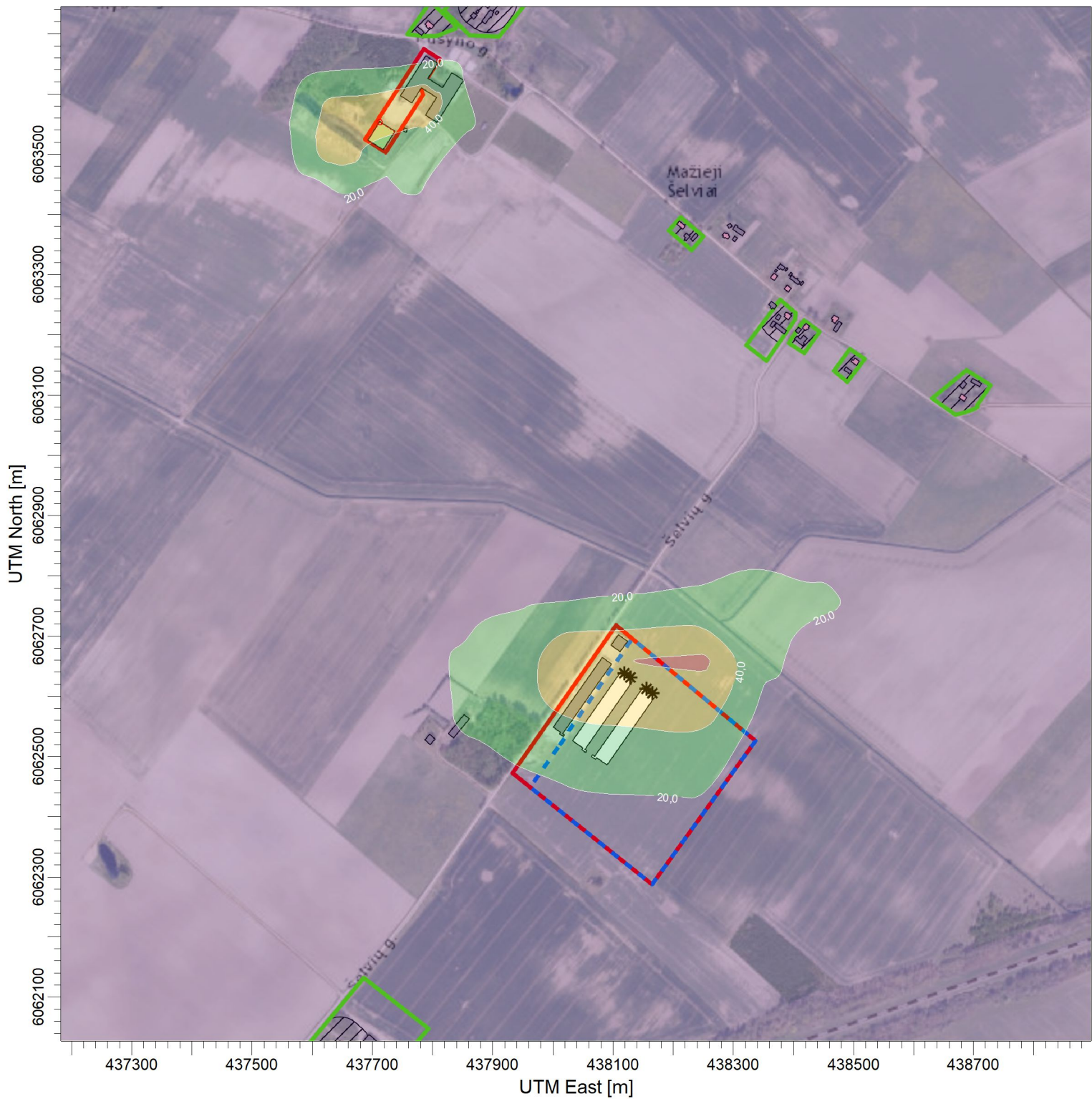

PLOT FILE OF 98.50TH PERCENTILE 1-HR VALUES FOR SOURCE GROUP: PŪV
 Max: 64,1 [ug/m³] at (438251,95, 6062659,88)

ug/m³

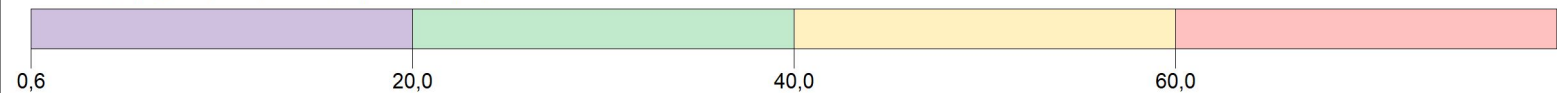

COMMENTS: Be fono Teršalas: amoniakas (NH3) Vertinimo periodas: 0,5 val.	SOURCES: 22	COMPANY NAME: UAB "Infraplanas"	
	RECEPTORS: 910		
	OUTPUT TYPE: Concentration	SCALE: 1:9.000 0 0,3 km	
	MAX: 64,1 ug/m³	DATE: 2025-04-07	PROJECT NO.:

PROJECT TITLE:
**Mėsinių viščių (broilerių) auginimo ūkio (Šelvių g. 8, Mažųjų Šelvių k., Klausučių sen., Vilkaviškio r. sav.)
 statybos ir eksploatacijos poveikio aplinkai vertinimo ataskaita**

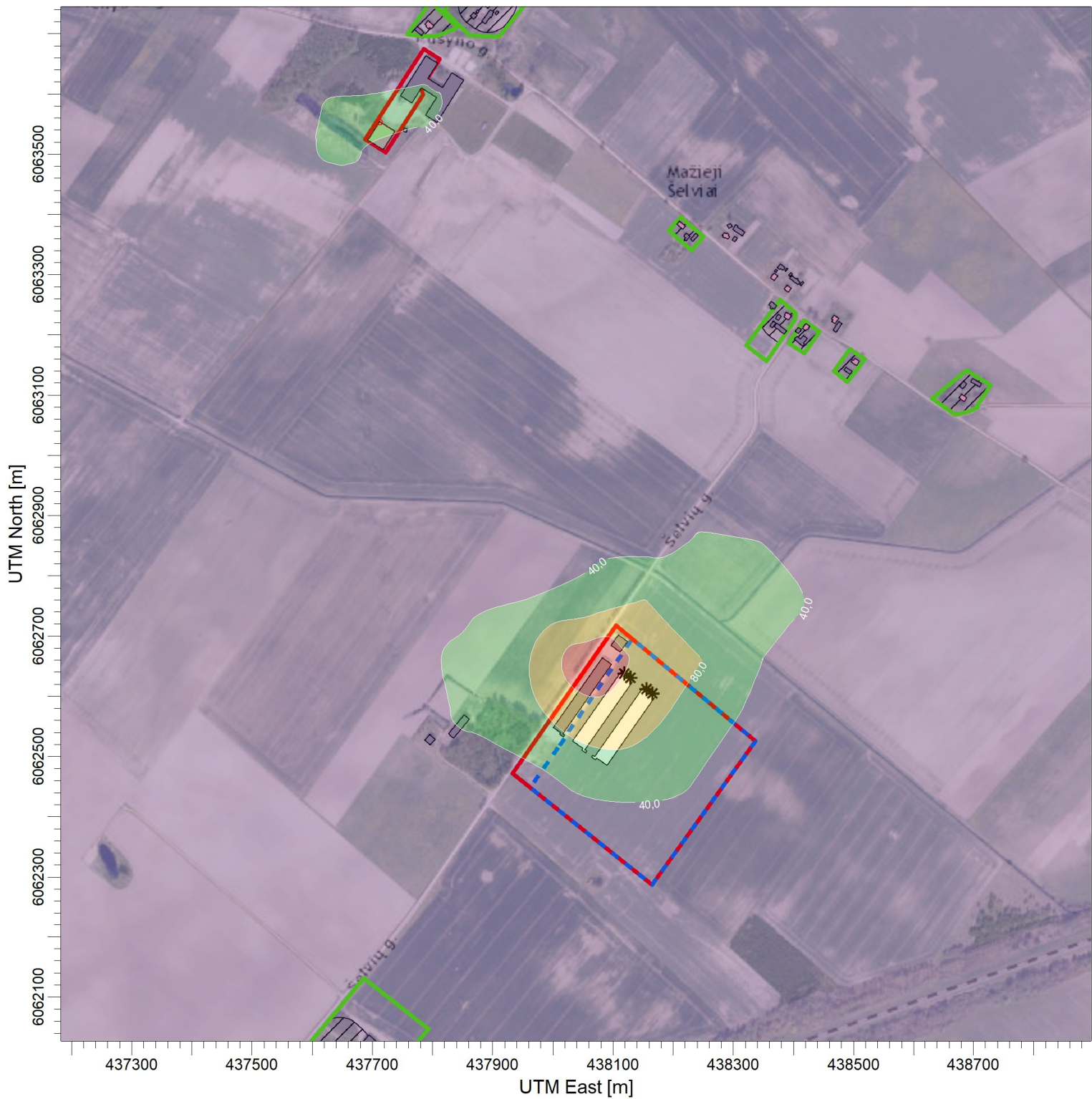

PLOT FILE OF 98.50TH PERCENTILE 1-HR VALUES FOR SOURCE GROUP: ALL

ug/m³

Max: 147,9 [ug/m³] at (438051,95, 6062659,88)

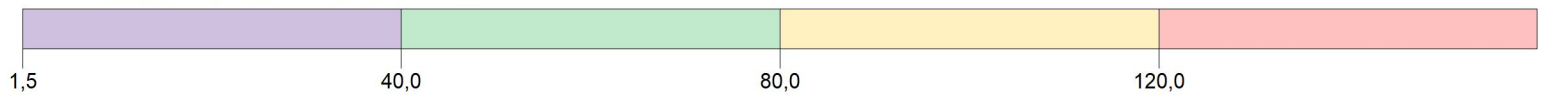

COMMENTS: Su fonu Teršalas: amoniakas (NH ₃) Vertinimo periodas: 0,5 val.	SOURCES: 22	COMPANY NAME: UAB "Infraplanas"		
	RECEPTORS: 910			
	OUTPUT TYPE: Concentration	SCALE: 1:9.000 0 0,3 km		
	MAX: 147,9 ug/m³	DATE: 2025-04-07	PROJECT NO.:	

PROJECT TITLE:
**Mėsinių viščių (broilerių) auginimo ūkio (Šelvių g. 8, Mažųjų Šelvių k., Klausučių sen., Vilkaviškio r. sav.)
 statybos ir eksploatacijos poveikio aplinkai vertinimo ataskaita**

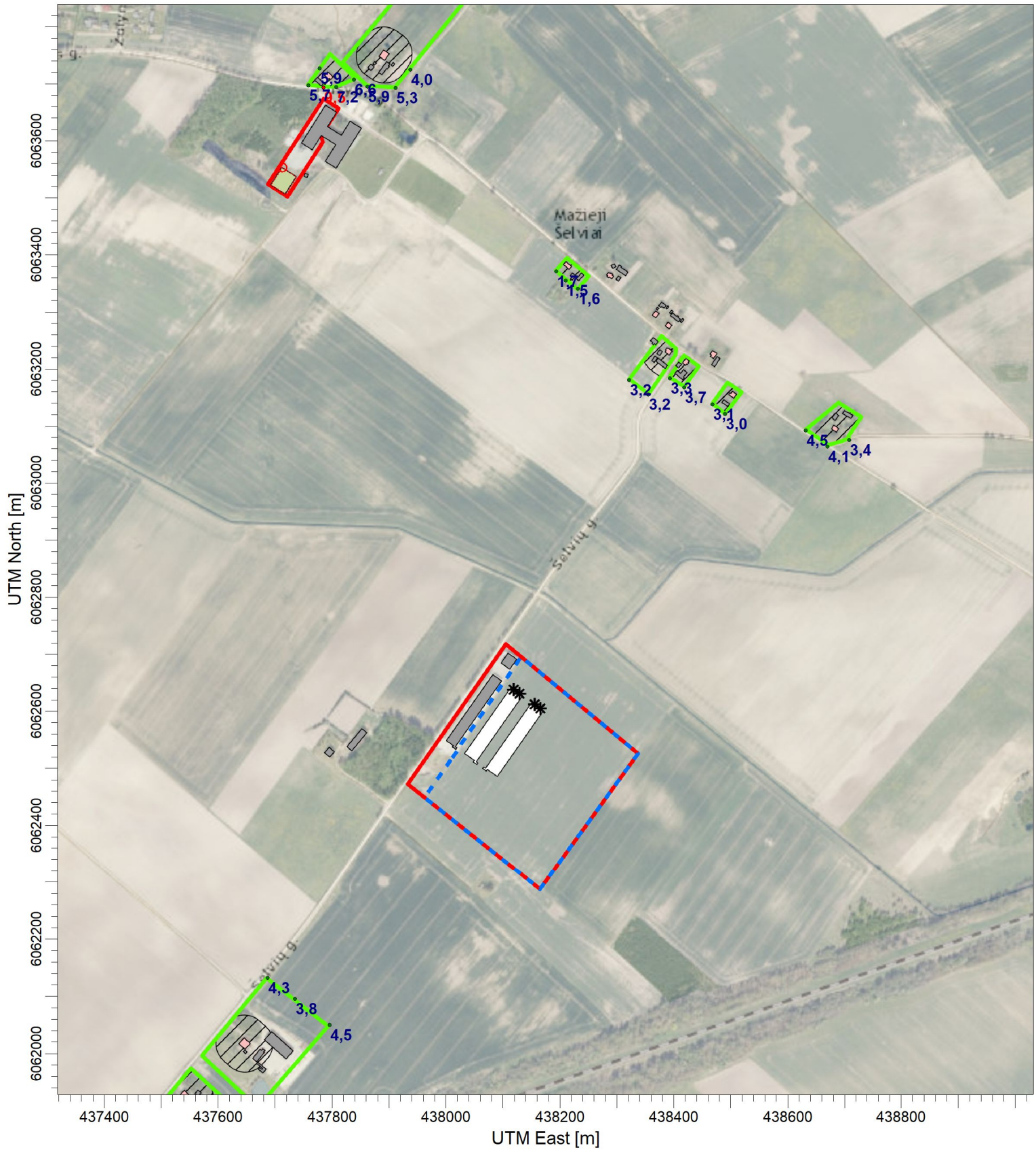

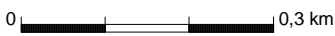
COMMENTS: Artimiausiose gyvenamosiose aplinkose Be fono Teršalas: amoniakas (NH ₃) Vertinimo periodas: paros	SOURCES: 22	COMPANY NAME: UAB "Infraplanas"	
	RECEPTORS: 23		
	OUTPUT TYPE: Concentration	SCALE: 1:9.000 0  0,3 km	
	MAX: 9,5 ug/m³	DATE: 2025-04-07	PROJECT NO.:

PROJECT TITLE:
**Mėsinių viščių (broilerių) auginimo ūkio (Šelvių g. 8, Mažųjų Šelvių k., Klausučių sen., Vilkaviškio r. sav.)
 statybos ir eksploatacijos poveikio aplinkai vertinimo ataskaita**

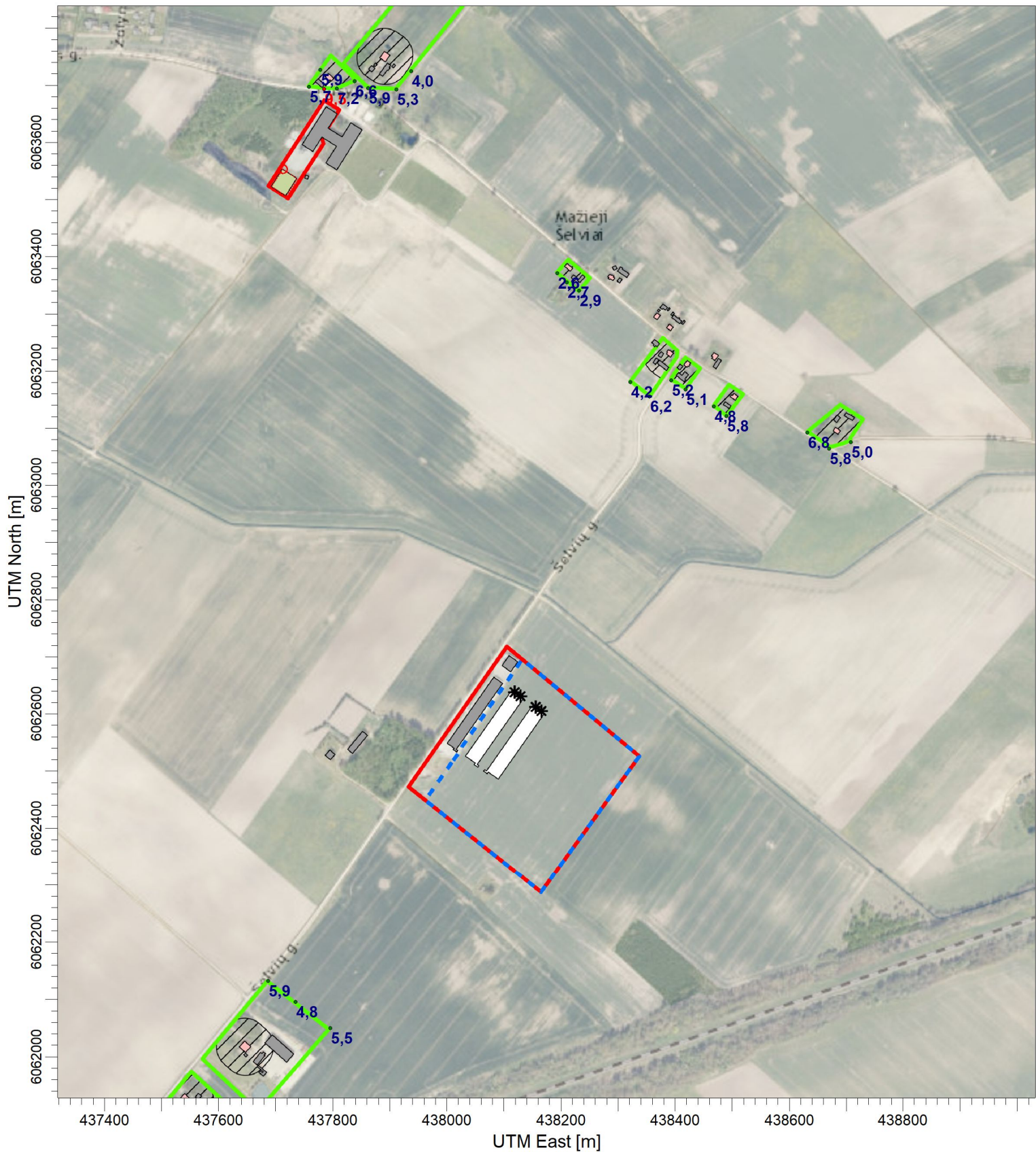

COMMENTS:
 Artimiausiose gyvenamosiose aplinkose
 Su fonu
 Teršalas: amoniakas (NH3)
 Vertinimo periodas: paros

SOURCES:
22
 COMPANY NAME:
UAB "Infraplanas"

RECEPTORS:
23
 OUTPUT TYPE:
Concentration
 SCALE: 1:9.000
 0 ————— 0,3 km

MAX:
9,5 ug/m^3
 DATE:
2025-04-07

PROJECT NO.:

PROJECT TITLE:
**Mėsinių viščių (broilerių) auginimo ūkio (Šelvių g. 8, Mažųjų Šelvių k., Klausučių sen., Vilkaviškio r. sav.)
 statybos ir eksploatacijos poveikio aplinkai vertinimo ataskaita**

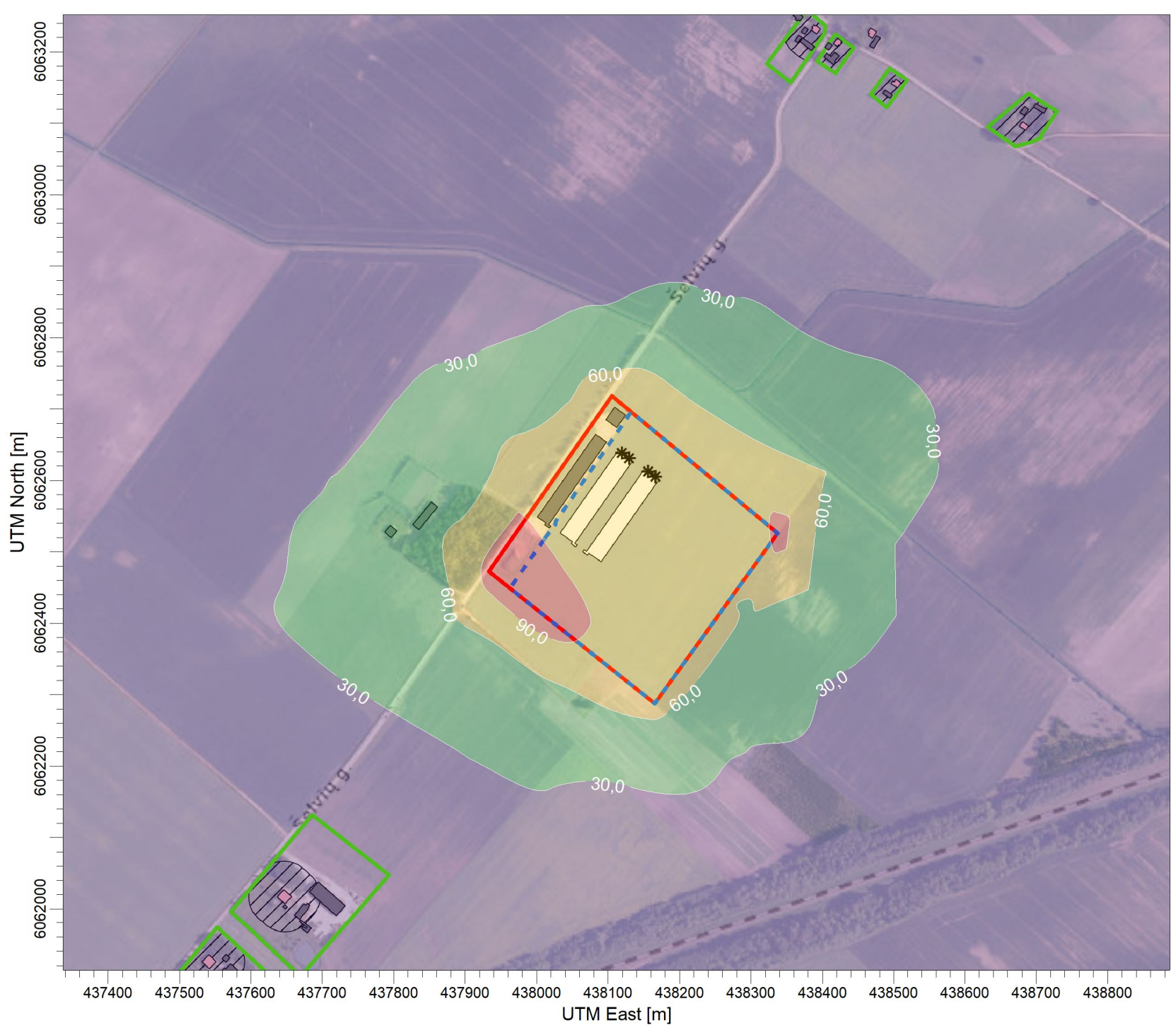

PLOT FILE OF HIGH 1ST HIGH 8-HR VALUES FOR SOURCE GROUP: PŪV
 Max: 103,2 [$\mu\text{g}/\text{m}^3$] at (437932,65, 6062473,49)

COMMENTS:	Be fono
Teršalas: anglies monoksidas (CO)	
Vertinimo periodas: 8 val. slenkančio vidurkis	
SOURCES:	6
RECEPTORS:	445
OUTPUT TYPE:	Concentration
MAX:	103,2 $\mu\text{g}/\text{m}^3$
COMPANY NAME:	UAB "Infraplanas"
DATE:	2025-04-03
SCALE:	1:7.500
	0 0,2 km
PROJECT NO.:	

PROJECT TITLE:
**Mėsinių viščių (broilerių) auginimo ūkio (Šelvių g. 8, Mažųjų Šelvių k., Klausučių sen., Vilkaviškio r. sav.)
 statybos ir eksploatacijos poveikio aplinkai vertinimo ataskaita**

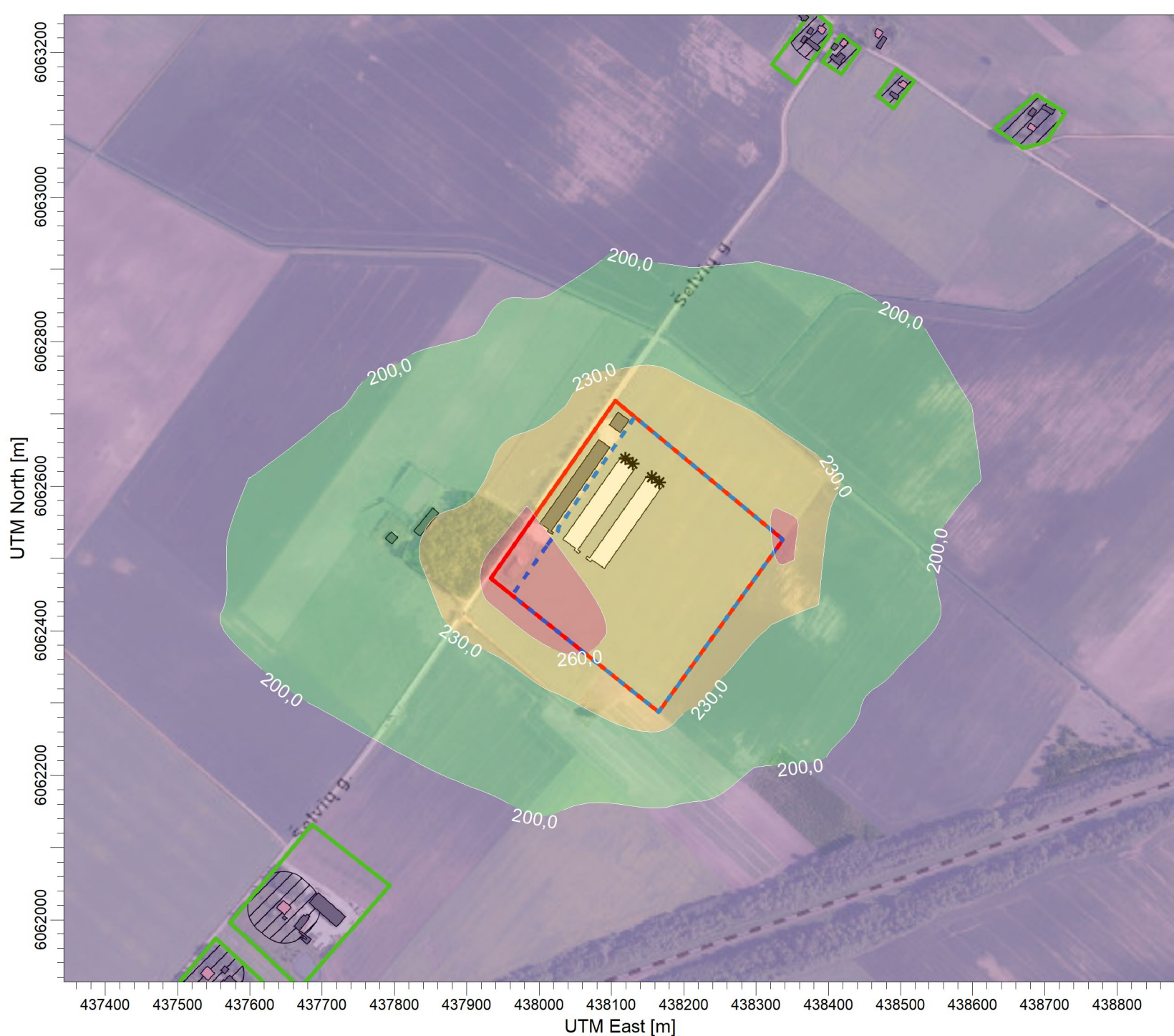

PLOT FILE OF HIGH 1ST HIGH 8-HR VALUES FOR SOURCE GROUP: ALL

Max: 276,7 [$\mu\text{g}/\text{m}^3$] at (437932,65, 6062473,49)

COMMENTS:	Su fonu
	Teršalas: anglies monoksidas (CO)
	Vertinimo periodas: 8 val. slenkančio vidurkis
SOURCES:	6
RECEPTORS:	445
OUTPUT TYPE:	Concentration
MAX:	276,7 $\mu\text{g}/\text{m}^3$
COMPANY NAME:	UAB "Infraplanas"
DATE:	2025-04-03
SCALE:	1:7.500
	0  0,2 km
PROJECT NO.:	

PROJECT TITLE:
**Mėsinių viščiukų (broilerių) auginimo ūkio (Šelvių g. 8, Mažųjų Šelvių k., Klausučių sen., Vilkaviškio r. sav.)
 statybos ir eksploatacijos poveikio aplinkai vertinimo ataskaita**

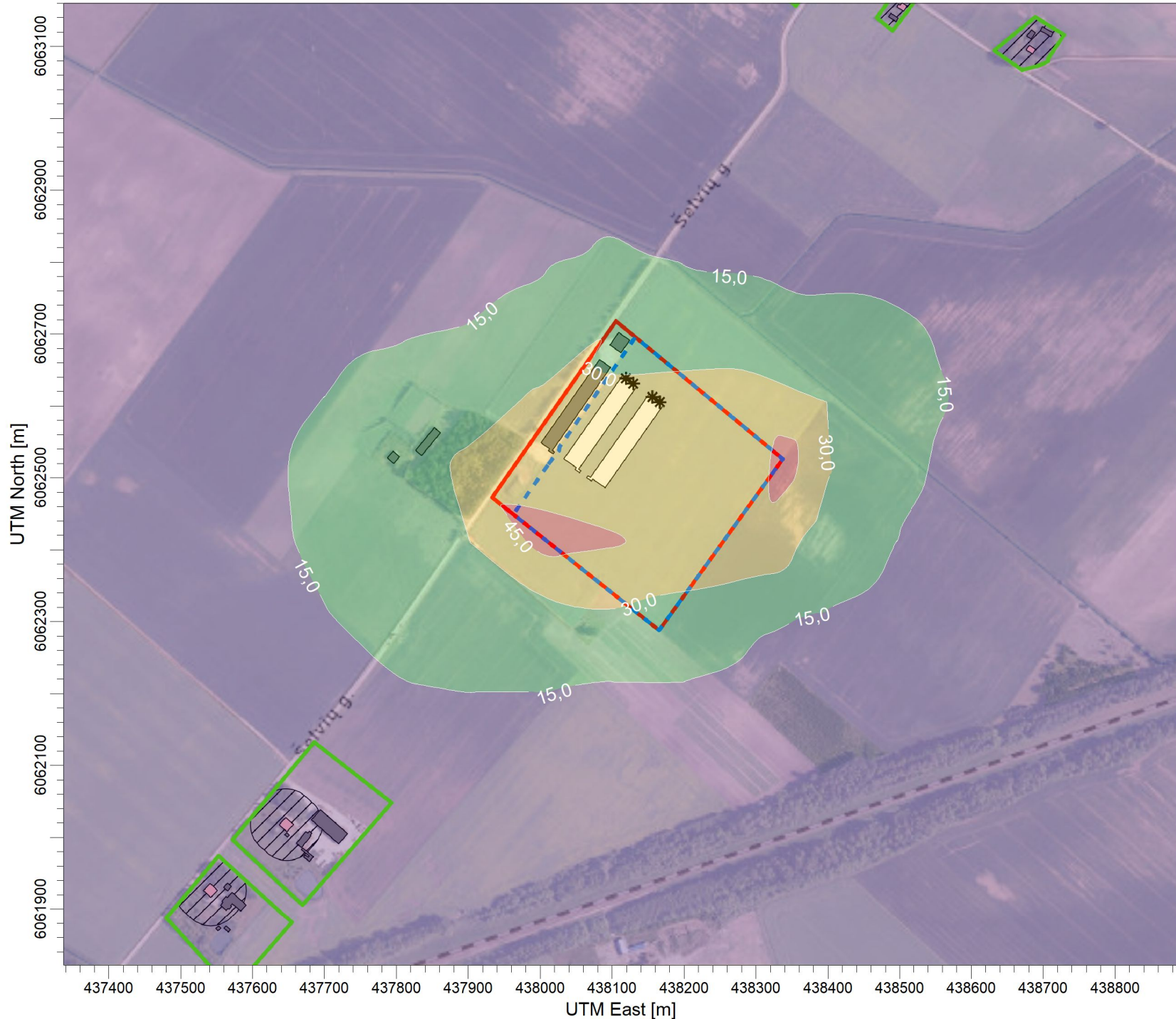

PLOT FILE OF 99.80TH PERCENTILE 1-HR VALUES FOR SOURCE GROUP: PŪV

Max: 52,5 [$\mu\text{g}/\text{m}^3$] at (438337,62, 6062525,26)

$\mu\text{g}/\text{m}^3$

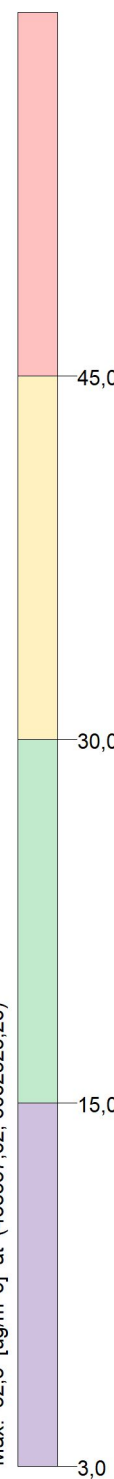

COMMENTS:	Be fono
	Teršalas: azoto dioksidas (NO2)
	Vertinimo periodas: 1 val.
SOURCES:	6
RECEPTORS:	445
OUTPUT TYPE:	Concentration
MAX:	52,5 $\mu\text{g}/\text{m}^3$
COMPANY NAME:	UAB "Infraplanas"
DATE:	2025-04-03
SCALE:	1:7.500
	0  0,2 km
PROJECT NO.:	

PROJECT TITLE:
**Mėsinių viščių (broilerių) auginimo ūkio (Šelvių g. 8, Mažųjų Šelvių k., Klausučių sen., Vilkaviškio r. sav.)
 statybos ir eksploatacijos poveikio aplinkai vertinimo ataskaita**

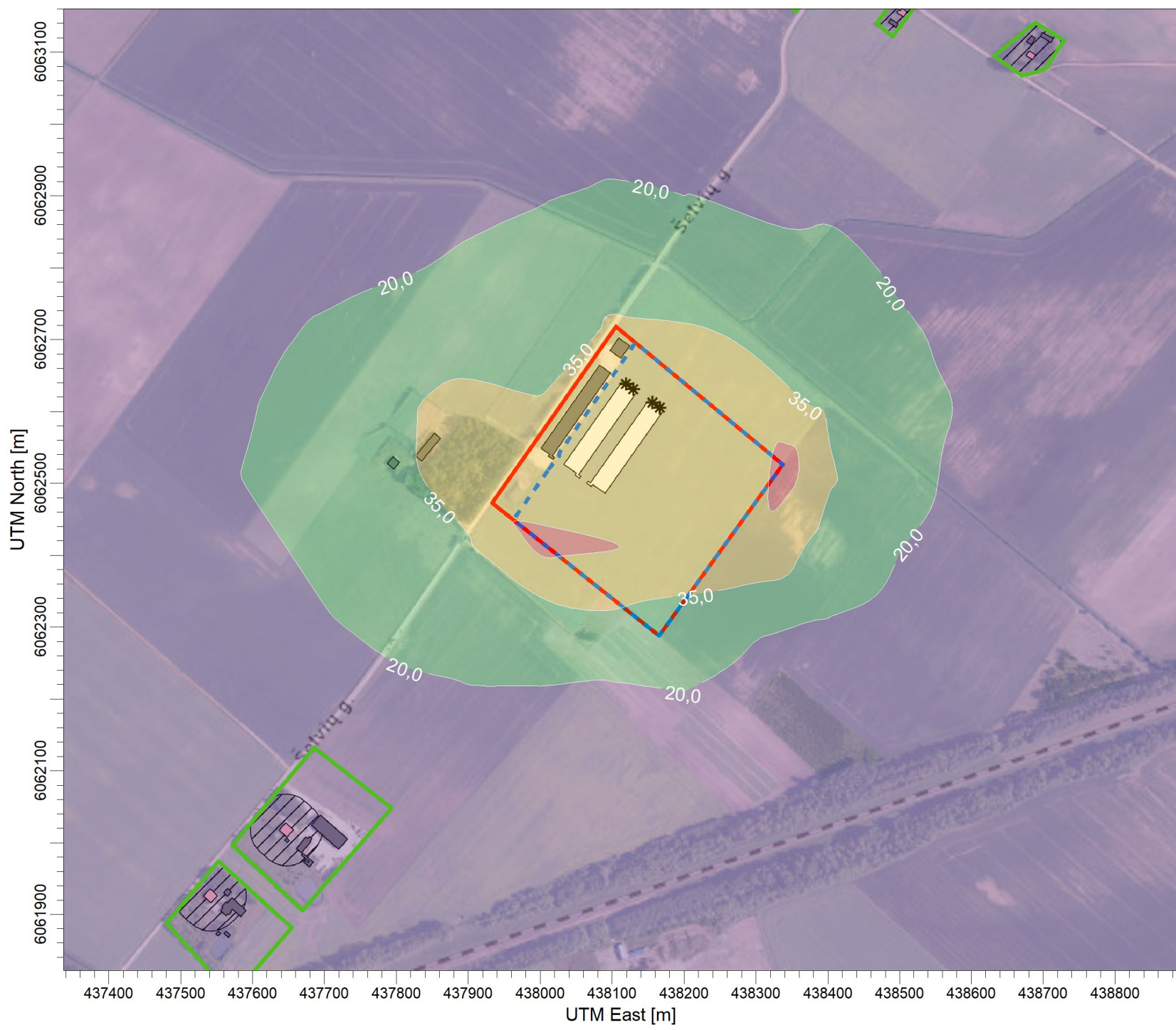

PLOT FILE OF 99.80TH PERCENTILE 1-HR VALUES FOR SOURCE GROUP: ALL

Max: 57,5 [ug/m^3] at (438337,62, 6062525,26)

COMMENTS:	Su fonu
	Teršalas: azoto dioksidas (NO2)
	Vertinimo periodas: 1 val.
SOURCES:	6
RECEPTORS:	445
OUTPUT TYPE:	Concentration
MAX:	57,5 ug/m^3
COMPANY NAME:	UAB "Infraplanas"
DATE:	2025-04-03
SCALE:	1:7.500
	0  0,2 km
PROJECT NO.:	

PROJECT TITLE:
**Mėsinių viščių (broilerių) auginimo ūkio (Šelvių g. 8, Mažųjų Šelvių k., Klausučių sen., Vilkaviškio r. sav.)
 statybos ir eksploatacijos poveikio aplinkai vertinimo ataskaita**

COMMENTS:	
Be fono	
Teršalas: azoto dioksidas (NO2)	
Vertinimo periodas: metų	
SOURCES:	
6	
RECEPTORS:	
445	
OUTPUT TYPE:	
Concentration	
MAX:	
3,7 ug/m^3	
COMPANY NAME:	
UAB "Infraplanas"	
DATE:	
2025-04-03	
SCALE:	1:7.500
	
PROJECT NO.:	

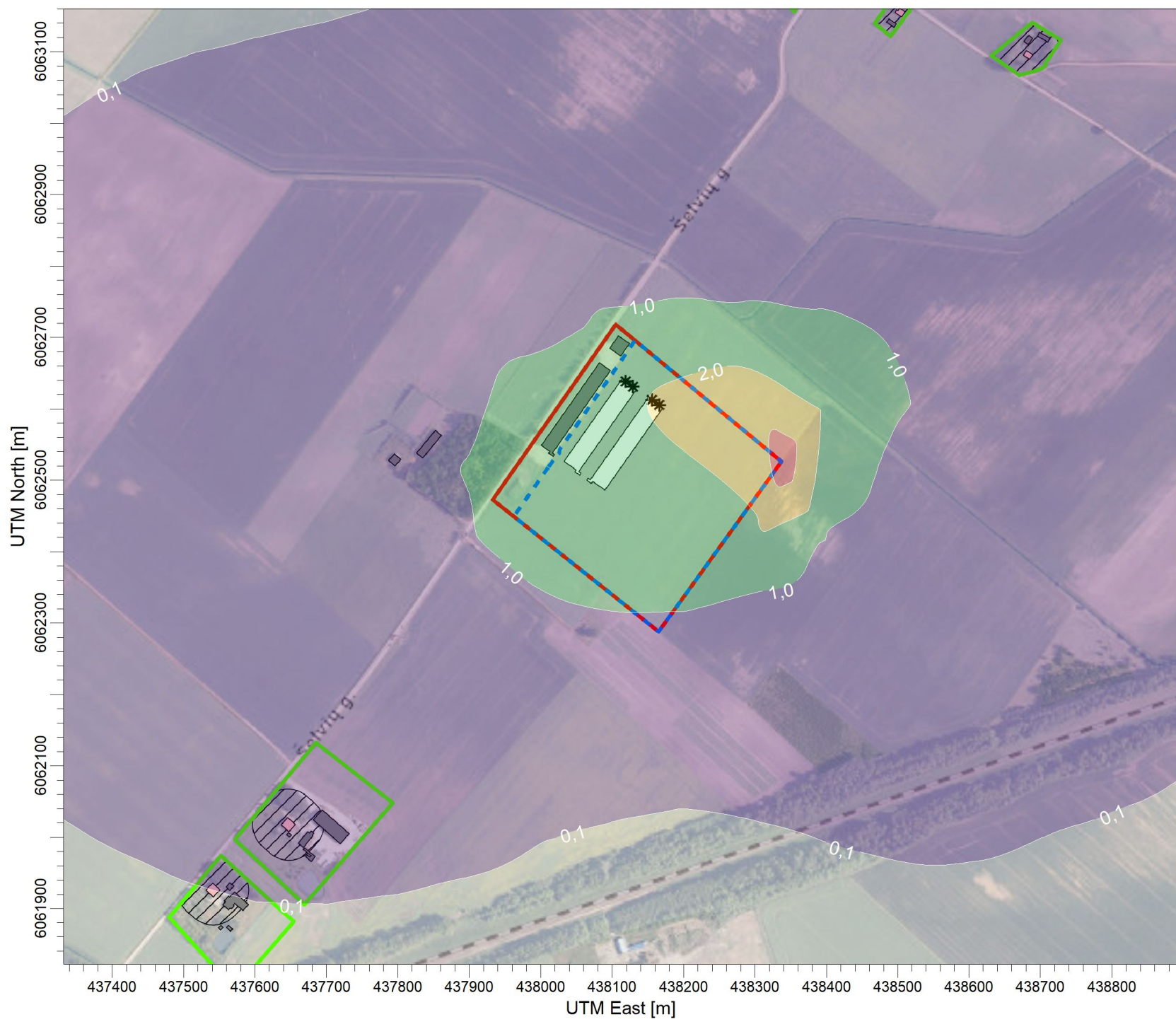

PLOT FILE OF ANNUAL VALUES AVERAGED ACROSS 5 YEARS FOR SOURCE GROUP: PŪV
 Max: 3,7 [ug/m^3] at (438337,62, 6062525,26)

PROJECT TITLE:
**Mėsinių viščių (broilerių) auginimo ūkio (Šelvių g. 8, Mažųjų Šelvių k., Klausučių sen., Vilkaviškio r. sav.)
 statybos ir eksploatacijos poveikio aplinkai vertinimo ataskaita**

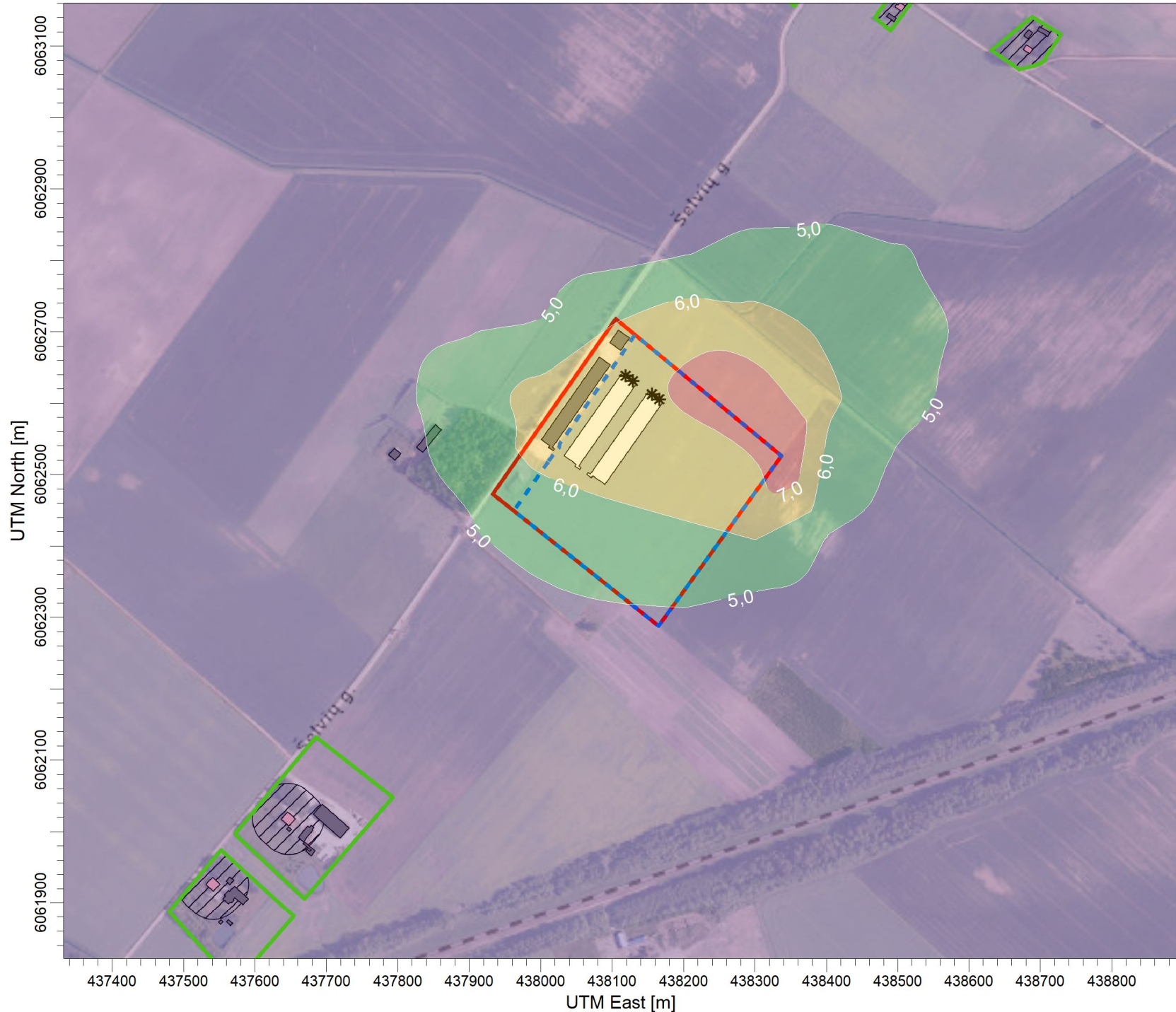

PLOT FILE OF ANNUAL VALUES AVERAGED ACROSS 5 YEARS FOR SOURCE GROUP: ALL

Max: 8,0 $\mu\text{g}/\text{m}^3$ at (438337,62, 6062525,26)

COMMENTS:	Su fonu
	Teršalas: azoto dioksidas (NO2)
	Vertinimo periodas: metų
SOURCES:	6
RECEPTORS:	445
OUTPUT TYPE:	Concentration
MAX:	8,0 $\mu\text{g}/\text{m}^3$
COMPANY NAME:	UAB "Infraplanas"
DATE:	2025-04-03
SCALE:	1:7.500
	0  0,2 km
PROJECT NO.:	

PROJECT TITLE:
**Mėsinių viščiukų (broilerių) auginimo ūkio (Šelvių g. 8, Mažųjų Šelvių k., Klausučių sen., Vilkaviškio r. sav.)
 statybos ir eksploatacijos poveikio aplinkai vertinimo ataskaita**

COMMENTS:	
Be fono	
Teršalas: kietos dalelės 10 (KD10)	
Vertinimo periodas: paros	
SOURCES:	
21	
RECEPTORS:	
445	
OUTPUT TYPE:	
Concentration	
MAX:	
7,2 ug/m^3	
COMPANY NAME:	
UAB "Infraplanas"	
DATE:	
2024-11-21	
SCALE:	1:7.500
	
PROJECT NO.:	

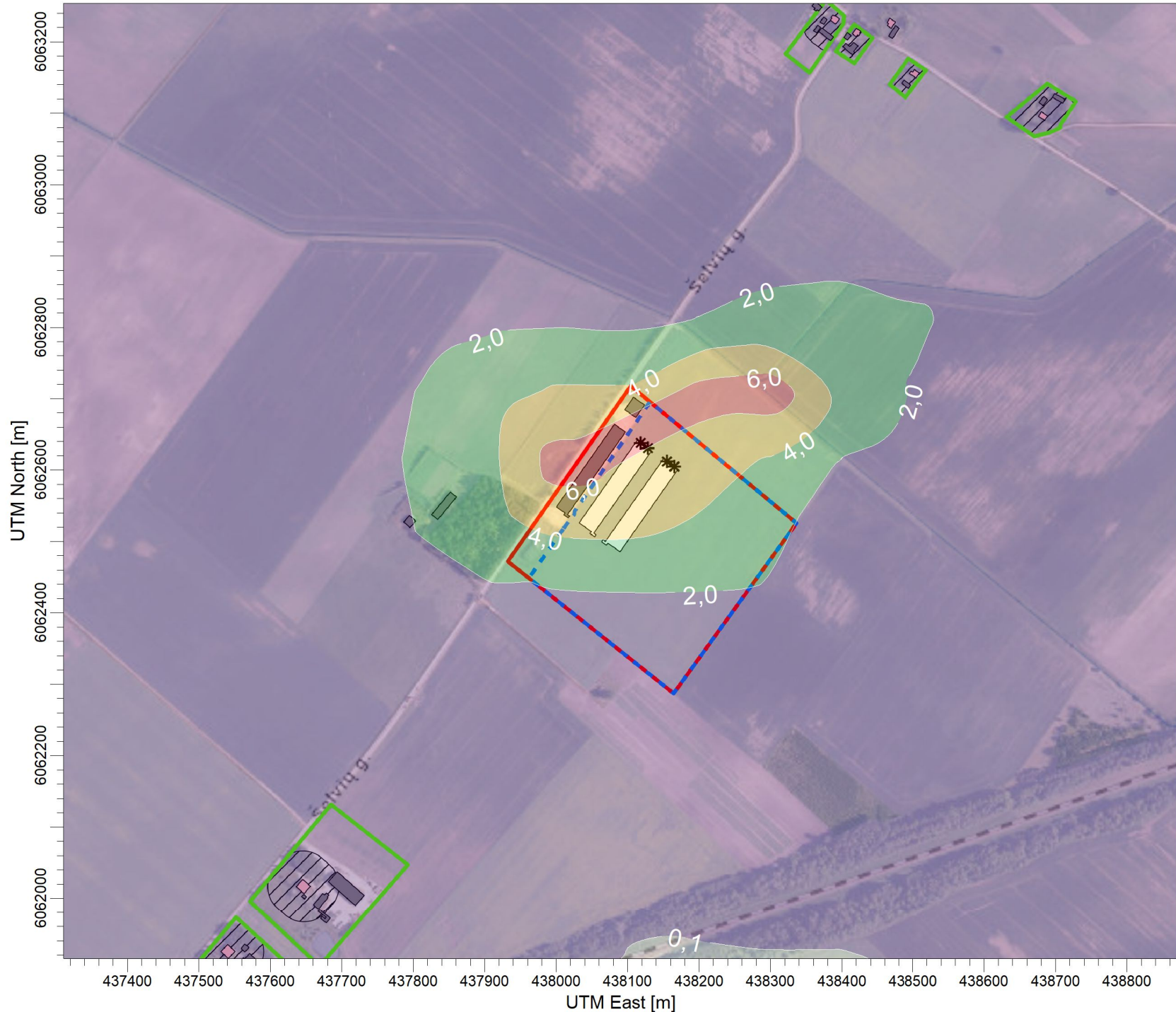

ug/m³

PLOT FILE OF 90.40TH PERCENTILE 24-HR VALUES FOR SOURCE GROUP: PŪV
 Max: 7,2 [ug/m³] at (438301,95, 6062709,88)

6,0

4,0

2,0

0,1

UTM North [m]

UTM East [m]

PROJECT TITLE:
**Mėsinių viščiukų (broilerių) auginimo ūkio (Šelvių g. 8, Mažųjų Šelvių k., Klausučių sen., Vilkaviškio r. sav.)
 statybos ir eksploatacijos poveikio aplinkai vertinimo ataskaita**



ug/m³

PLOT FILE OF 90.40TH PERCENTILE 24-HR VALUES FOR SOURCE GROUP: ALL
 Max: 17,2 [ug/m³] at (438201,95, 6062709,88)

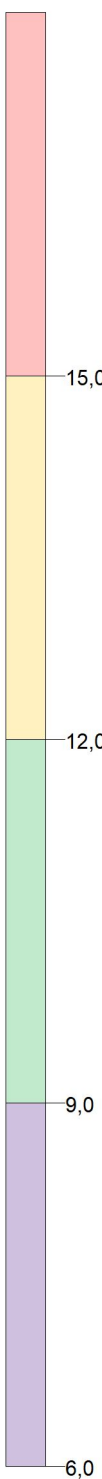

COMMENTS:	
Su fonu	
Teršalas: kietos dalelės 10 (KD10)	
Vertinimo periodas: paros	
SOURCES:	
21	
RECEPTORS:	
445	
OUTPUT TYPE:	
Concentration	
MAX:	
17,2 ug/m³	
COMPANY NAME:	
UAB "Infraplanas"	
DATE:	
2024-11-21	
SCALE:	1:7.500
PROJECT NO.:	

PROJECT TITLE:
**Mėsinių viščių (broilerių) auginimo ūkio (Šelvių g. 8, Mažųjų Šelvių k., Klausučių sen., Vilkaviškio r. sav.)
 statybos ir eksploatacijos poveikio aplinkai vertinimo ataskaita**

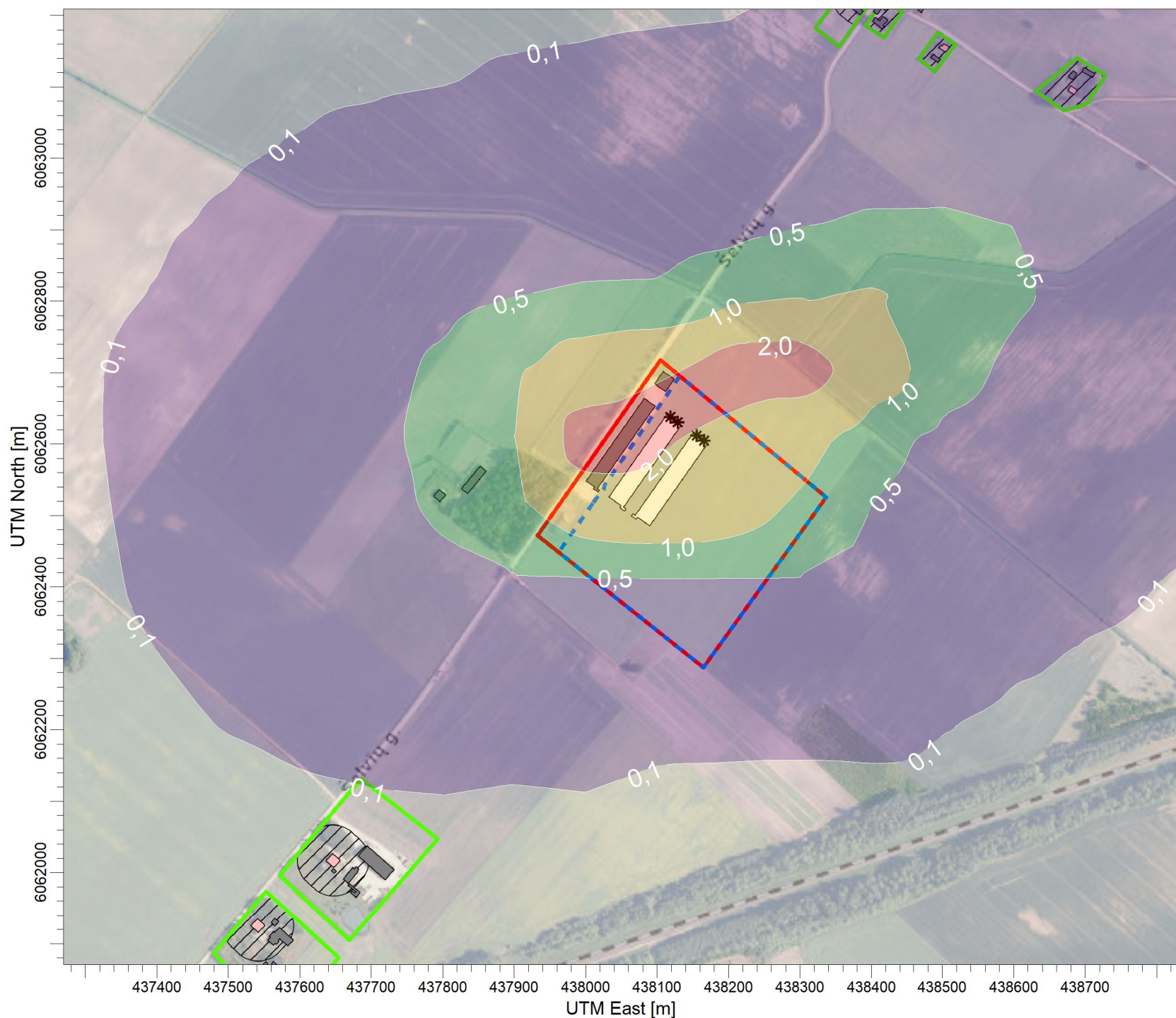

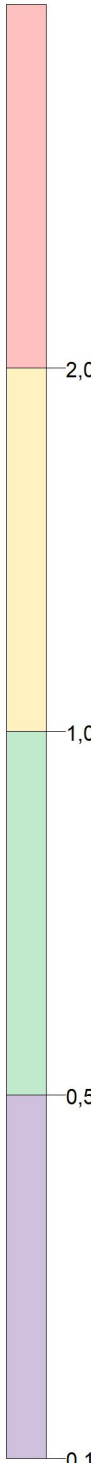

PLOT FILE OF ANNUAL VALUES AVERAGED ACROSS 5 YEARS FOR SOURCE GROUP: PŪV
 Max: 2,6 [ug/m^3] at (438301,95, 6062709,88)

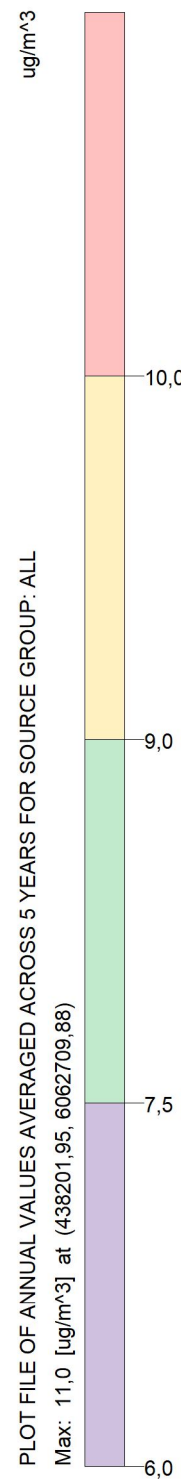

COMMENTS:	Be fono
	Teršalas: kietos dalelės 10 (KD10)
	Vertinimo periodas: metų
SOURCES:	21
RECEPTORS:	445
OUTPUT TYPE:	Concentration
MAX:	2,6 ug/m^3
COMPANY NAME:	UAB "Infraplanas"
DATE:	2024-11-21
SCALE:	1:7.500
	0 0,2 km
PROJECT NO.:	

PROJECT TITLE:
**Mėsinių viščiukų (broilerių) auginimo ūkio (Šelvių g. 8, Mažųjų Šelvių k., Klausučių sen., Vilkaviškio r. sav.)
statybos ir eksploatacijos poveikio aplinkai vertinimo ataskaita**



COMMENTS:
Su fonu
Teršalas: kietos dalelės 10 (KD10)
Vertinimo periodas: metų
SOURCES:
21
RECEPTORS:
445
OUTPUT TYPE:
Concentration
MAX:
11,0 ug/m³
COMPANY NAME:
UAB "Infraplanas"
DATE:
2024-11-21
SCALE: 1:7.500
0  0,2 km
PROJECT NO.:

PROJECT TITLE:
**Mėsinių viščių (broilerių) auginimo ūkio (Šelvių g. 8, Mažųjų Šelvių k., Klausučių sen., Vilkaviškio r. sav.)
 statybos ir eksploatacijos poveikio aplinkai vertinimo ataskaita**

COMMENTS:	
Be fono	
Teršalas: kietos dalelės 2,5 (KD2,5)	
Vertinimo periodas: metų	
SOURCES:	
21	
RECEPTORS:	
445	
OUTPUT TYPE:	
Concentration	
MAX:	
0,3 ug/m^3	
COMPANY NAME:	
UAB "Infraplanas"	
DATE:	
2024-11-21	
SCALE:	1:7.500
	
PROJECT NO.:	



PLOT FILE OF ANNUAL VALUES AVERAGED ACROSS 5 YEARS FOR SOURCE GROUP: PŪV
 Max: 0,3 [ug/m^3] at (438301,95, 6062709,88)

PROJECT TITLE:
**Mėsinių viščiukų (broilerių) auginimo ūkio (Šelvių g. 8, Mažųjų Šelvių k., Klausučių sen., Vilkaviškio r. sav.)
 statybos ir eksploatacijos poveikio aplinkai vertinimo ataskaita**

COMMENTS:	
Su fonu	
Teršalas: kietos dalelės 2,5 (KD2,5)	
Vertinimo periodas: metų	
SOURCES:	
21	
RECEPTORS:	
445	
OUTPUT TYPE:	
Concentration	
MAX:	
3,6 ug/m^3	
COMPANY NAME:	
UAB "Infraplanas"	
DATE:	
2024-11-21	
SCALE:	1:7.500
	
PROJECT NO.:	



PLOT FILE OF ANNUAL VALUES AVERAGED ACROSS 5 YEARS FOR SOURCE GROUP: ALL
 Max: 3,6 [ug/m^3] at (438201,95, 6062709,88)
 ug/m^3