

3 Priedas. Oro tarša

PROJECT TITLE:
**ŽŪB „Draugas“ Radvilonių gyvulininkystės padalinio (Radvilonių g. 19, Alksnupių k., Pakalniškių sen., Radviliškio r. sav.)
 esamos veiklos poveikio visuomenės sveikatai vertinimas**

COMMENTS:
 Be fono
 Amoniakas (NH3) 0,5 val..

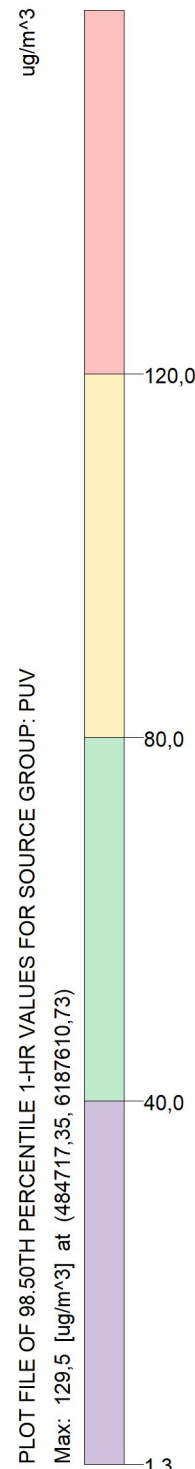

SOURCES:	40
RECEPTORS:	549
OUTPUT TYPE:	Concentration
MAX:	129,5 ug/m³
COMPANY NAME:	UAB "Infraplanas"
DATE:	2024-10-11
SCALE:	1:5.000
PROJECT NO.:	

PROJECT TITLE:
**ŽŪB „Draugas“ Radvilonių gyvulininkystės padalinio (Radvilonių g. 19, Alksnupių k., Pakalniškių sen., Radviliškio r. sav.)
 esamos veiklos poveikio visuomenės sveikatai vertinimas**

COMMENTS:
 Su fonu
 Amoniakas (NH3) 0,5 val..

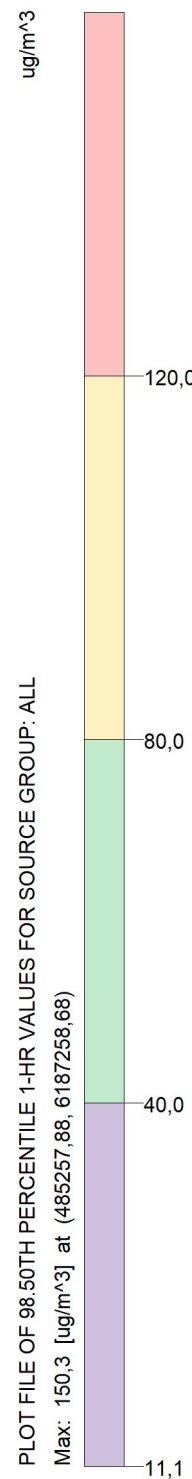
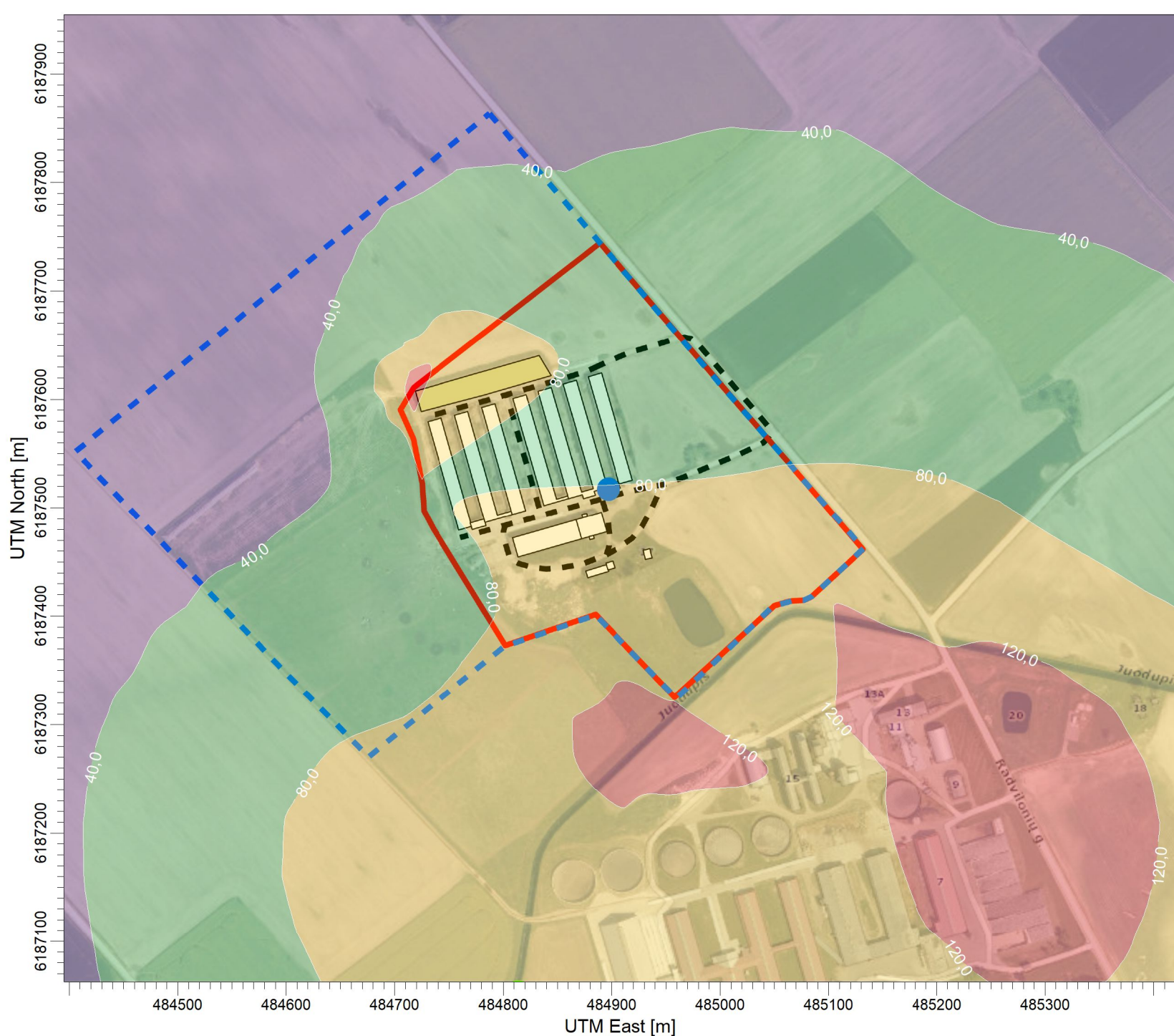

SOURCES:	40
RECEPTORS:	549
OUTPUT TYPE:	Concentration
MAX:	150,3 ug/m³
COMPANY NAME:	UAB "Infraplanas"
DATE:	2024-10-11
SCALE:	1:5.000
PROJECT NO.:	

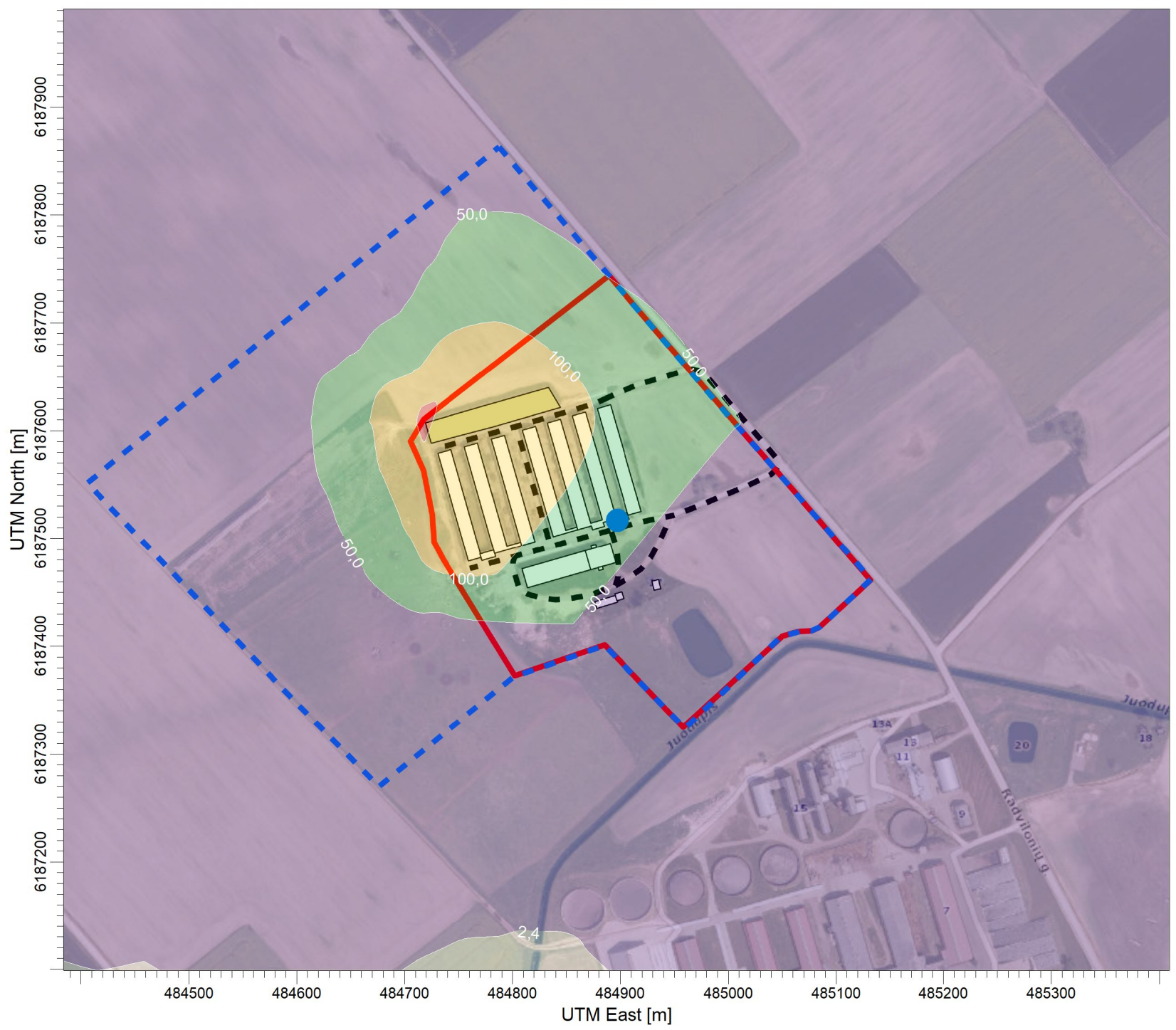

ug/m³

PLOT FILE OF 98.50TH PERCENTILE 1-HR VALUES FOR SOURCE GROUP: PUV
 Max: 235,3 [ug/m³] at (484717,35, 6187610,73)

SOURCES:	33
RECEPTORS:	549
OUTPUT TYPE:	Concentration
MAX:	235,3 ug/m³
COMPANY NAME:	UAB "Infraplanas"
DATE:	2024-10-11
SCALE:	1:5.000
PROJECT NO.:	

PROJECT TITLE:
**ŽŪB „Draugas“ Radvilonių gyvulininkystės padalinio (Radvilonių g. 19, Alksnupių k., Pakalniškių sen., Radviliškio r. sav.)
 esamos veiklos poveikio visuomenės sveikatai vertinimas**

COMMENTS:
 Su fonu
 Lakūs org. junginiai (LOJ) 0,5 val..

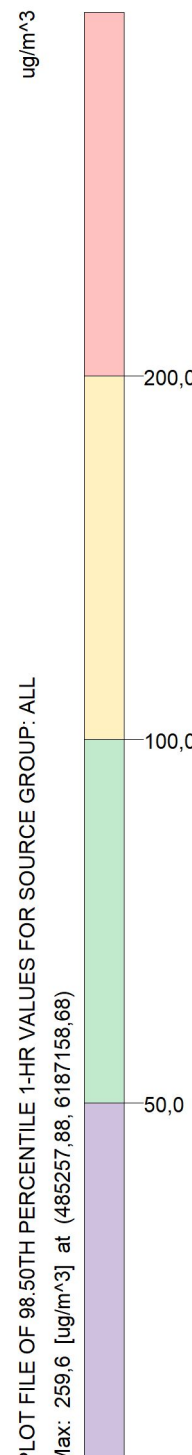

SOURCES:	33
RECEPTORS:	549
OUTPUT TYPE:	Concentration
MAX:	259,6 ug/m^3
COMPANY NAME:	UAB "Infraplanas"
DATE:	2024-10-11
SCALE:	1:5.000
PROJECT NO.:	



PROJECT TITLE:
**ŽŪB „Draugas“ Radvilonių gyvulininkystės padalinio (Radvilonių g. 19, Alksnupių k., Pakalniškių sen., Radviliškio r. sav.)
 esamos veiklos poveikio visuomenės sveikatai vertinimas**

COMMENTS:
 Be fono
 Anglies monoksidas 8 val..

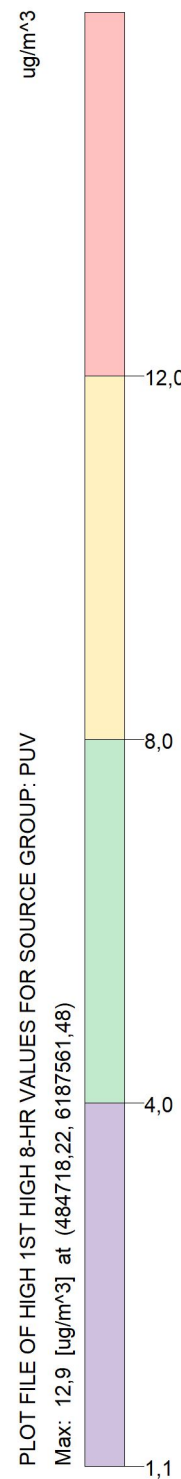
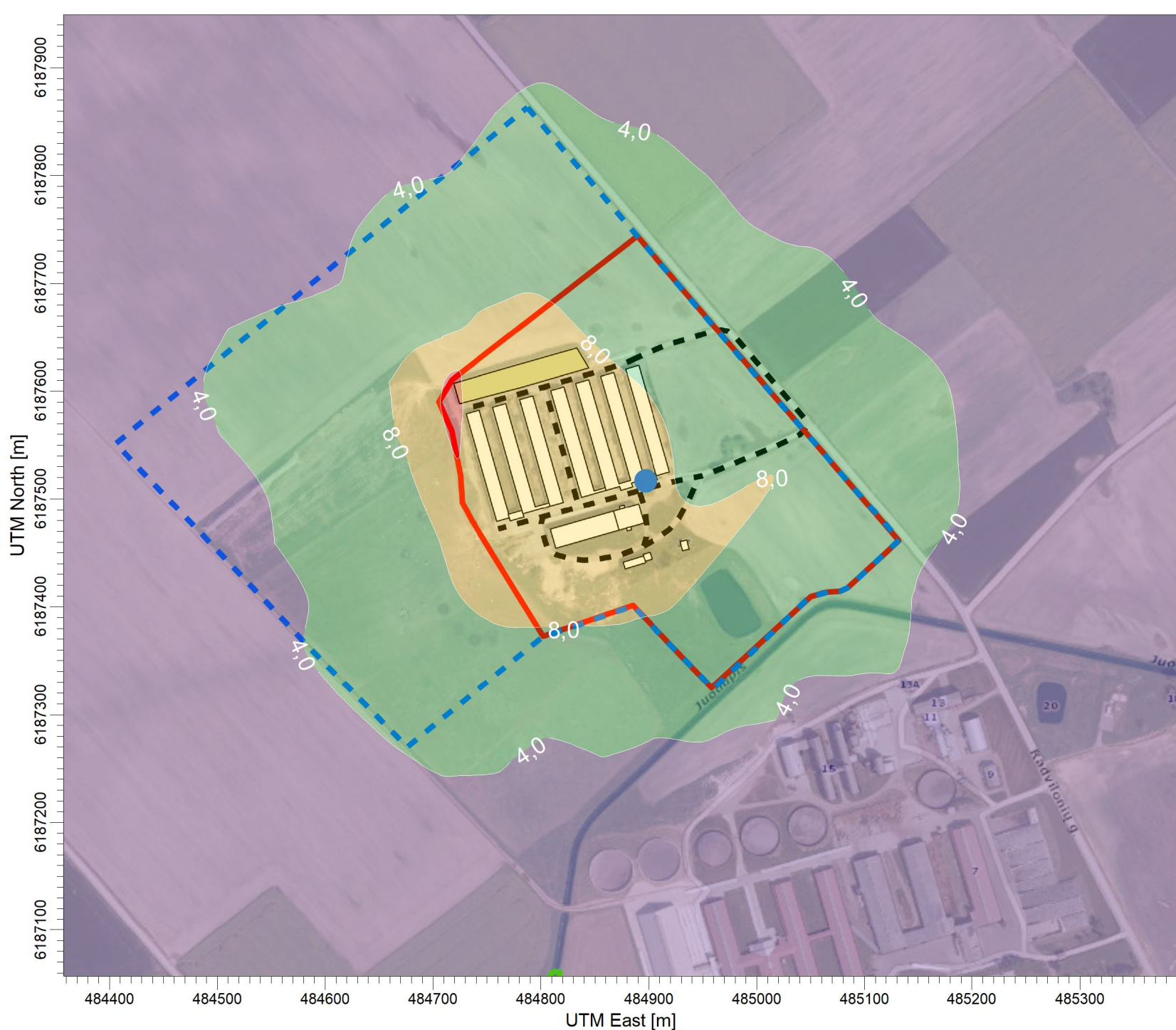

SOURCES:	20
RECEPTORS:	549
OUTPUT TYPE:	Concentration
MAX:	12,9 $\mu\text{g}/\text{m}^3$
COMPANY NAME:	UAB "Infraplanas"
DATE:	2024-10-11
SCALE:	1:5.000
PROJECT NO.:	

PROJECT TITLE:
**ŽŪB „Draugas“ Radvilonių gyvulininkystės padalinio (Radvilonių g. 19, Alksnupių k., Pakalniškių sen., Radviliškio r. sav.)
 esamos veiklos poveikio visuomenės sveikatai vertinimas**

COMMENTS:
 Su fonu
 Anglies monoksidas 8 val..



ug/m³

PLOT FILE OF HIGH 1ST HIGH 8-HR VALUES FOR SOURCE GROUP: ALL
 Max: 845.9 [ug/m³] at (485507,88, 6187158.68)

800,0

600,0

450,0

343,0

SOURCES:	20
RECEPTORS:	549
OUTPUT TYPE:	Concentration
MAX:	845,9 ug/m³
COMPANY NAME:	UAB "Infraplanas"
DATE:	2024-10-11
SCALE:	1:5.000
PROJECT NO.:	



PROJECT TITLE:
**ŽŪB „Draugas“ Radvilonių gyvulininkystės padalinio (Radvilonių g. 19, Alksnupių k., Pakalniškių sen., Radviliškio r. sav.)
 esamos veiklos poveikio visuomenės sveikatai vertinimas**

COMMENTS:

Be fono
 Azoto dioksidas (NO2) 1 val..

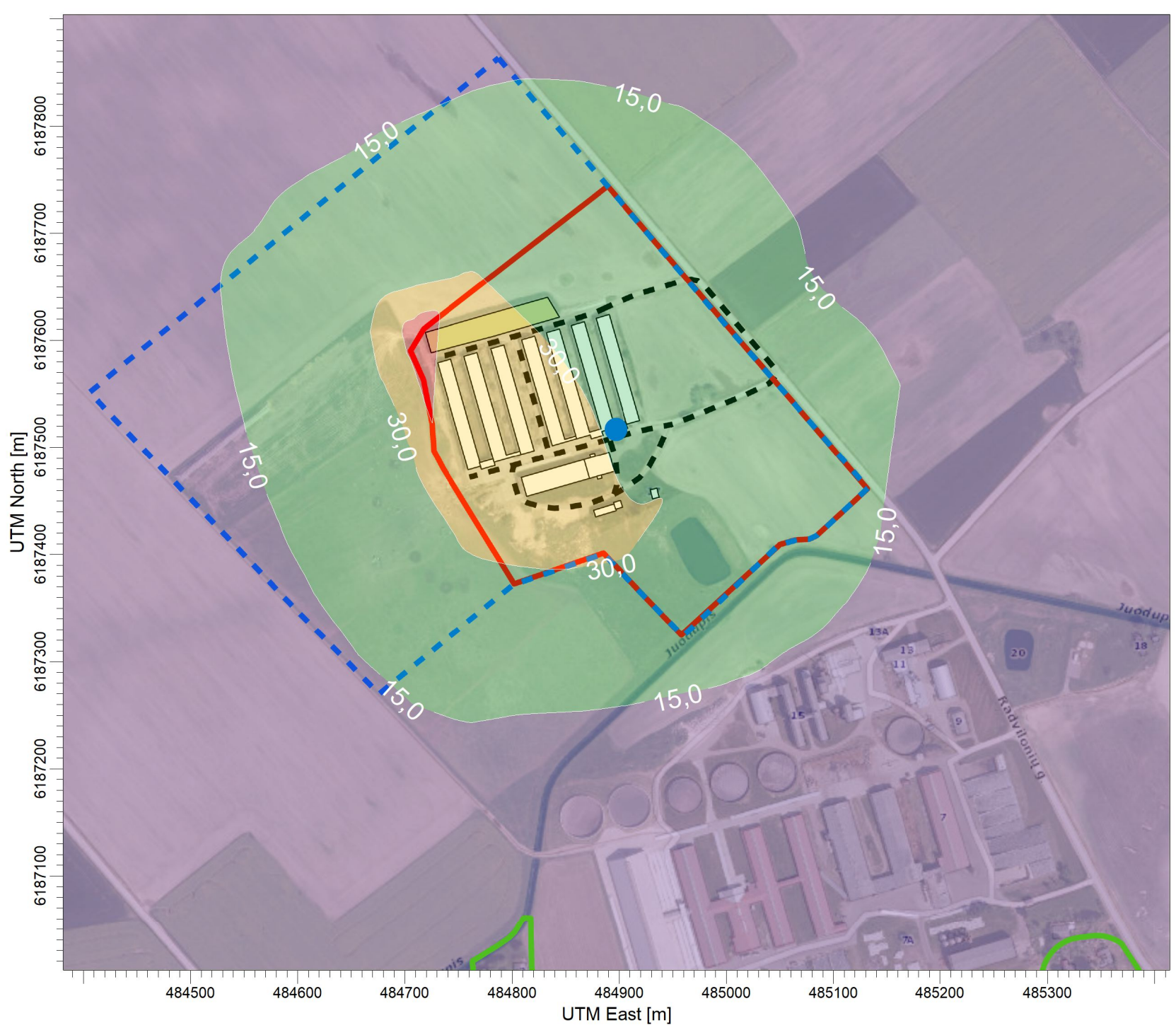

ug/m³

PLOT FILE OF 99.80TH PERCENTILE 1-HR VALUES FOR SOURCE GROUP: PUV
 Max: 45,9 [ug/m³] at (484717,35, 6187610,73)

SOURCES:	20
RECEPTORS:	549
OUTPUT TYPE:	Concentration
MAX:	45,9 ug/m³
COMPANY NAME:	UAB "Infraplanas"
DATE:	2024-10-11
SCALE:	1:5.000
PROJECT NO.:	



PROJECT TITLE:
**ŽŪB „Draugas“ Radvilonių gyvulininkystės padalinio (Radvilonių g. 19, Alksnupių k., Pakalniškių sen., Radviliškio r. sav.)
 esamos veiklos poveikio visuomenės sveikatai vertinimas**

COMMENTS:
 Su fonu
 Azoto dioksidas (NO2) 1 val..

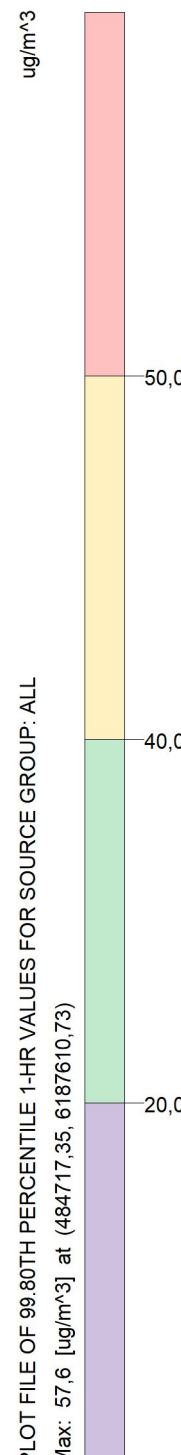
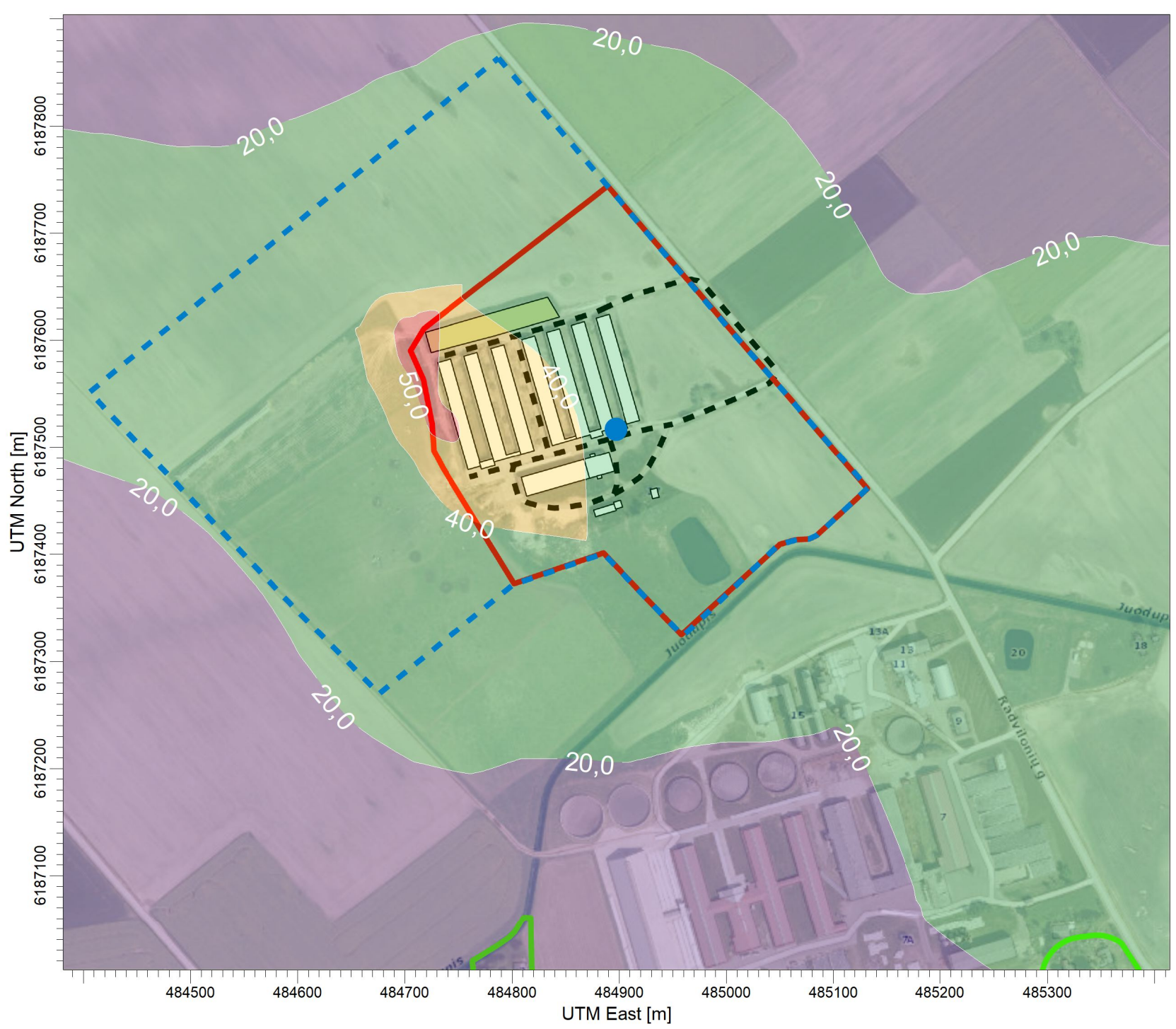

PLOT FILE OF 99.80TH PERCENTILE 1-HR VALUES FOR SOURCE GROUP: ALL
 Max: 57,6 [ug/m³] at (484717,35, 6187610,73)

SOURCES:	20
RECEPTORS:	549
OUTPUT TYPE:	Concentration
MAX:	57,6 ug/m³
COMPANY NAME:	UAB "Infraplanas"
DATE:	2024-10-11
SCALE:	1:5.000
PROJECT NO.:	



PROJECT TITLE:
**ŽŪB „Draugas“ Radvilonių gyvulininkystės padalinio (Radvilonių g. 19, Alksnupių k., Pakalniškių sen., Radviliškio r. sav.)
 esamos veiklos poveikio visuomenės sveikatai vertinimas**

COMMENTS:
 Be fono
 Azoto dioksidas (NO2) metinis.

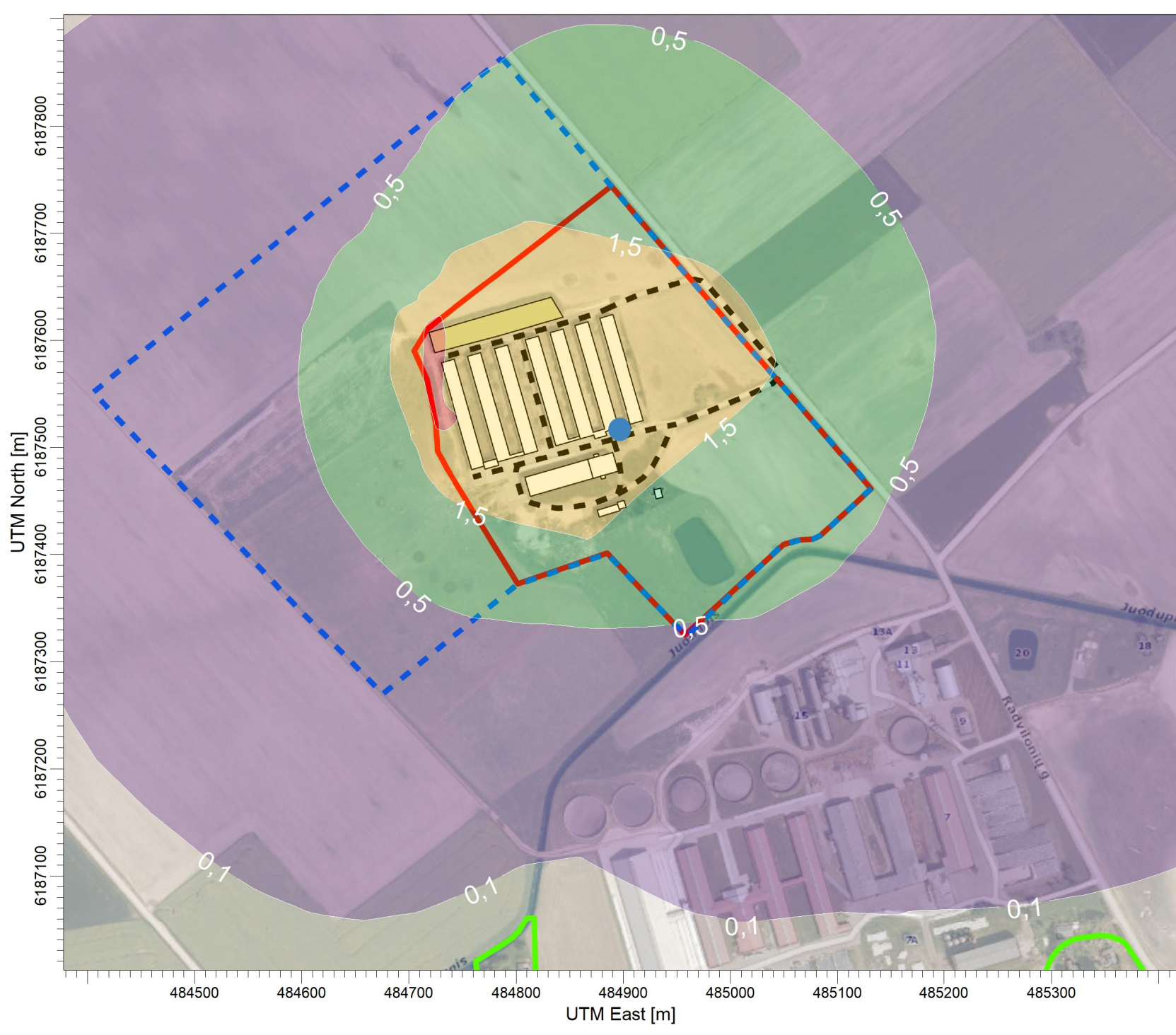

PLOT FILE OF ANNUAL VALUES AVERAGED ACROSS 5 YEARS FOR SOURCE GROUP: PUV
 Max: 2,8 [ug/m³] at (484718,22, 6187561,48)

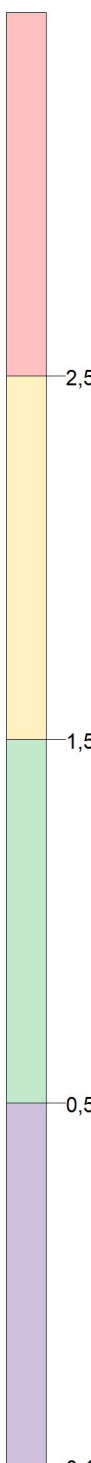

SOURCES:	20
RECEPTORS:	549
OUTPUT TYPE:	Concentration
MAX:	2,8 ug/m³
COMPANY NAME:	UAB "Infraplanas"
DATE:	2024-10-11
SCALE:	1:5.000
PROJECT NO.:	

PROJECT TITLE:
**ŽŪB „Draugas“ Radvilonių gyvulininkystės padalinio (Radvilonių g. 19, Alksnupių k., Pakalniškių sen., Radviliškio r. sav.)
 esamos veiklos poveikio visuomenės sveikatai vertinimas**

COMMENTS:
 Su fonu
 Azoto dioksidas (NO2) metinis.

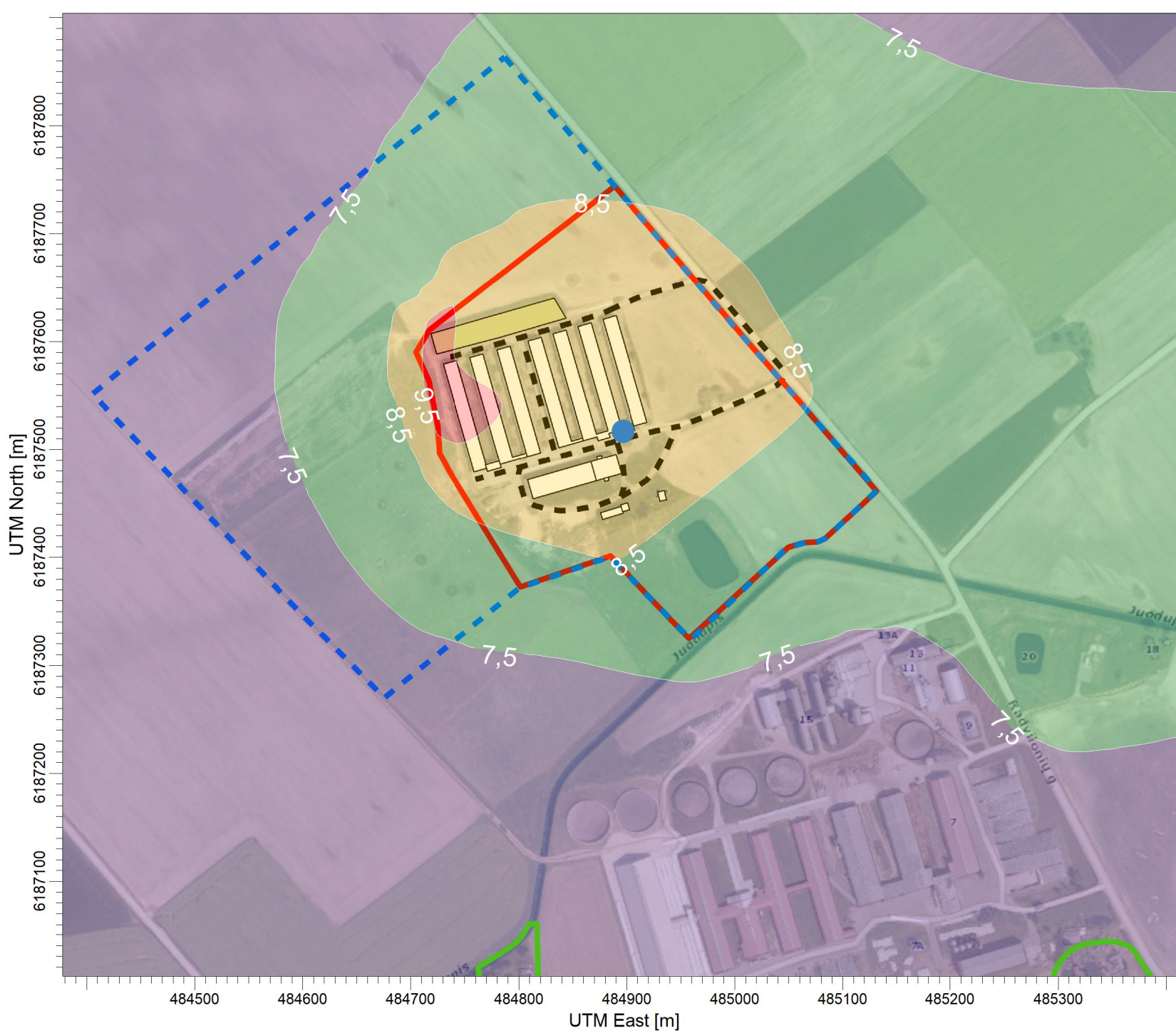

PLOT FILE OF ANNUAL VALUES AVERAGED ACROSS 5 YEARS FOR SOURCE GROUP: ALL
 Max: 9,9 [ug/m^3] at (484718,22, 6187561,48)

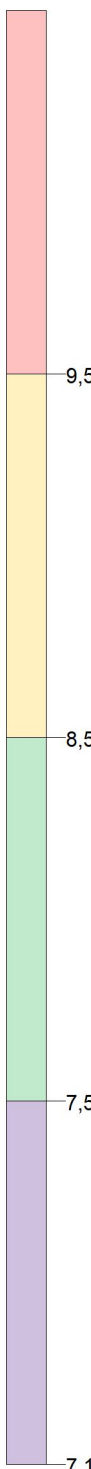

SOURCES:	20
RECEPTORS:	549
OUTPUT TYPE:	Concentration
MAX:	9,9 ug/m^3
COMPANY NAME:	UAB "Infraplanas"
DATE:	2024-10-11
SCALE:	1:5.000
PROJECT NO.:	



PROJECT TITLE:
**ŽŪB „Draugas“ Radvilonių gyvulininkystės padalinio (Radvilonių g. 19, Alksnupių k., Pakalniškių sen., Radviliškio r. sav.)
 esamos veiklos poveikio visuomenės sveikatai vertinimas**

COMMENTS:
 Be fono
 Kietos dalelės 10 (KD10) paros.

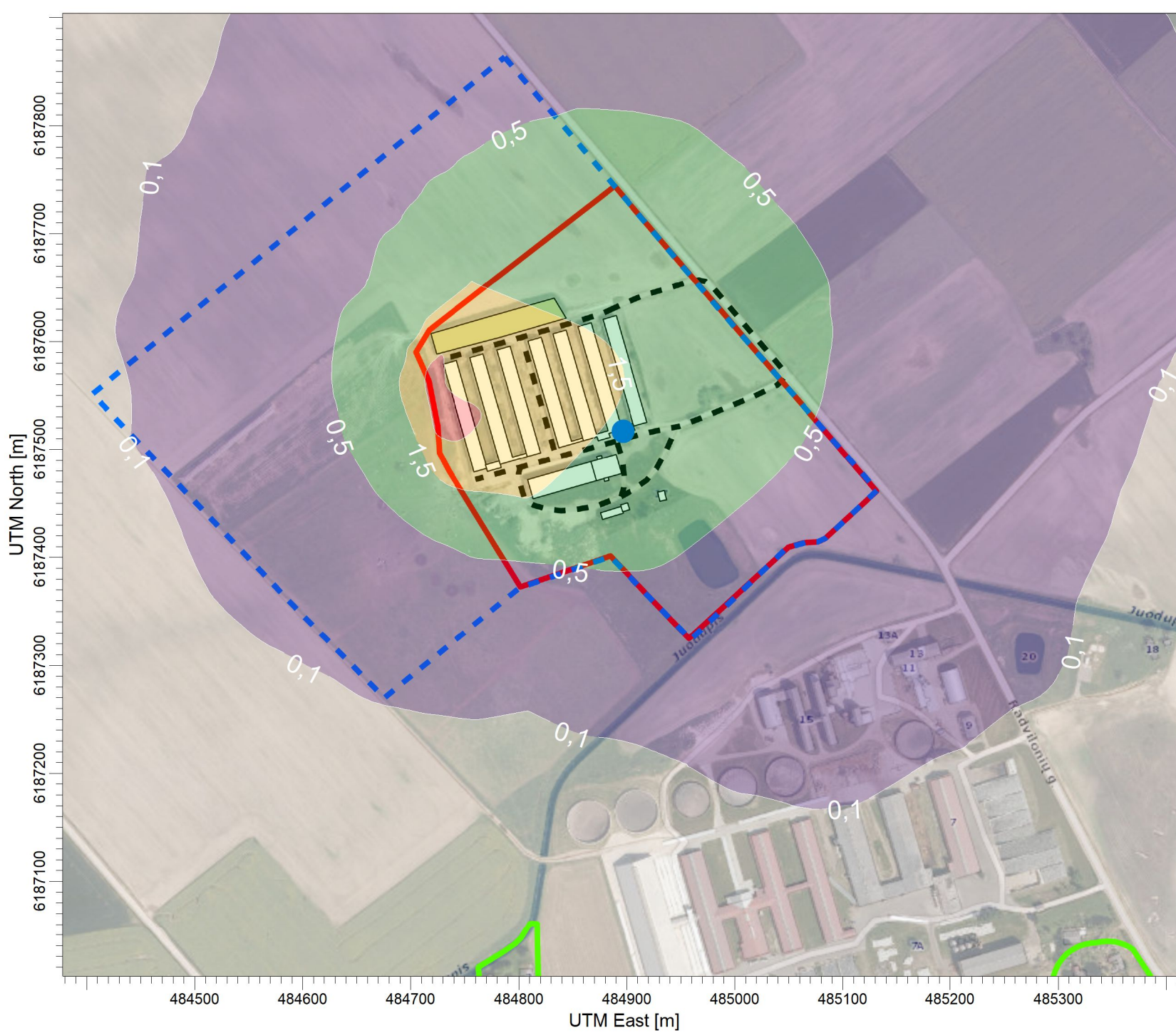

PLOT FILE OF 90.40TH PERCENTILE 24-HR VALUES FOR SOURCE GROUP: PUV
 Max: 2,9 [ug/m^3] at (484718,22, 6187561,48)

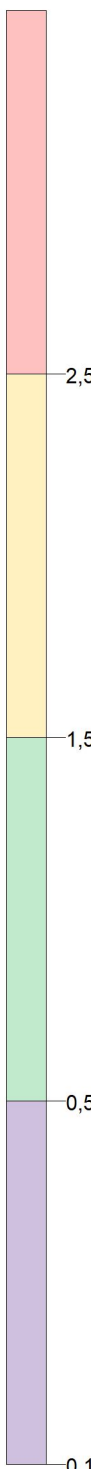

SOURCES:	20
RECEPTORS:	549
OUTPUT TYPE:	Concentration
MAX:	2,9 $\mu\text{g}/\text{m}^3$
COMPANY NAME:	UAB "Infraplanas"
DATE:	2024-10-11
SCALE:	1:5.000
PROJECT NO.:	



PROJECT TITLE:
**ŽŪB „Draugas“ Radvilonių gyvulininkystės padalinio (Radvilonių g. 19, Alksnupių k., Pakalniškių sen., Radviliškio r. sav.)
 esamos veiklos poveikio visuomenės sveikatai vertinimas**

COMMENTS:
 Su fonu
 Kietos dalelės 10 (KD10) paros.

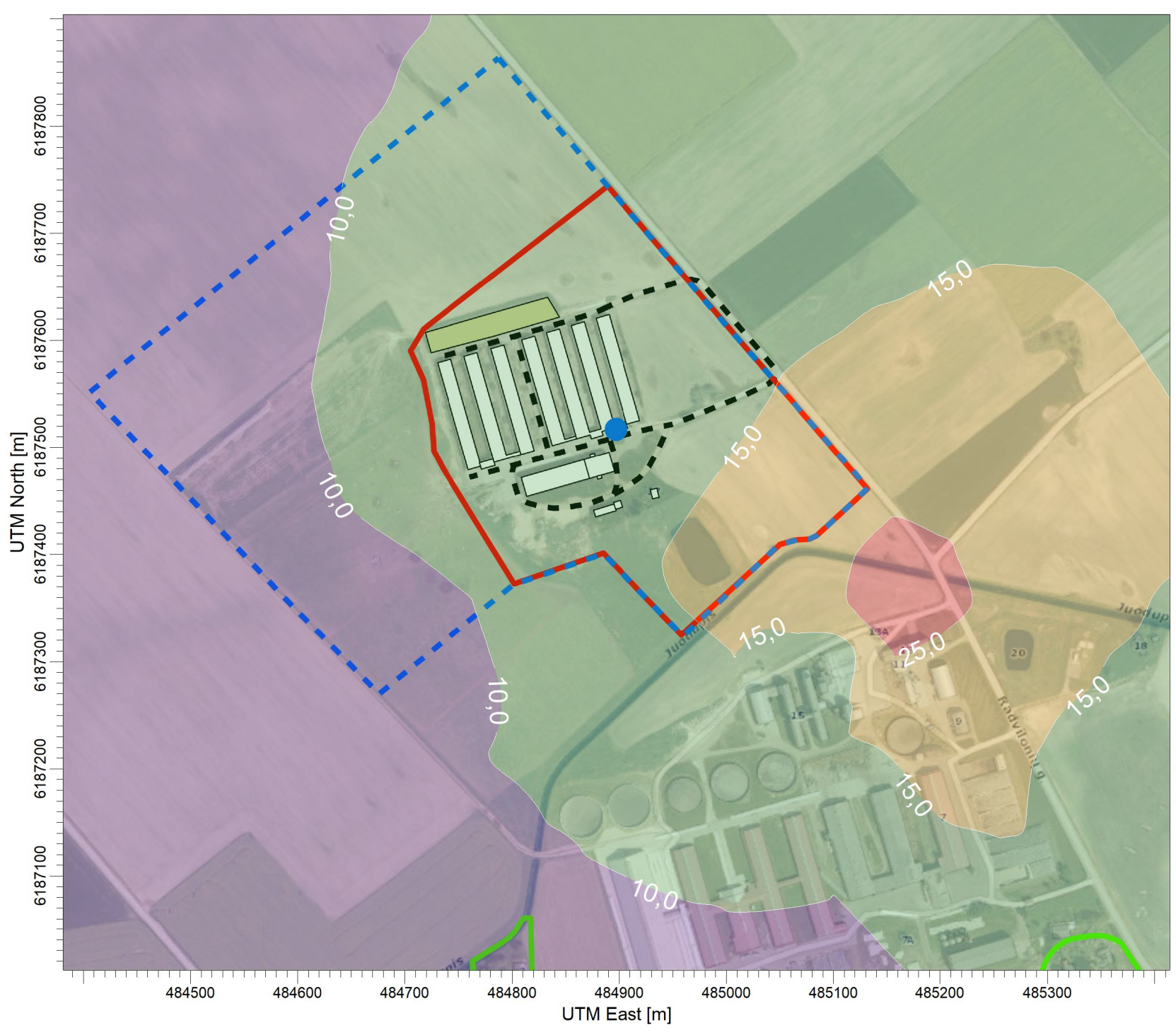

ug/m³
 PLOT FILE OF 90.40TH PERCENTILE 24-HR VALUES FOR SOURCE GROUP: ALL
 Max: 30,0 [ug/m³] at (485157,88, 6187358,68)

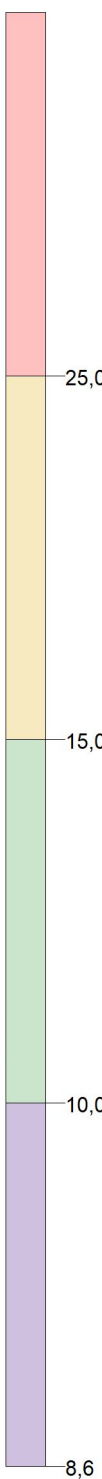

SOURCES:	20
RECEPTORS:	549
OUTPUT TYPE:	Concentration
MAX:	30,0 ug/m³
COMPANY NAME:	UAB "Infraplanas"
DATE:	2024-10-11
SCALE:	1:5.000
PROJECT NO.:	

PROJECT TITLE:
**ŽŪB „Draugas“ Radvilonių gyvulininkystės padalinio (Radvilonių g. 19, Alksnupių k., Pakalniškių sen., Radviliškio r. sav.)
 esamos veiklos poveikio visuomenės sveikatai vertinimas**

COMMENTS:
 Be fono
 Kietos dalelės 10 (KD10) metinis.

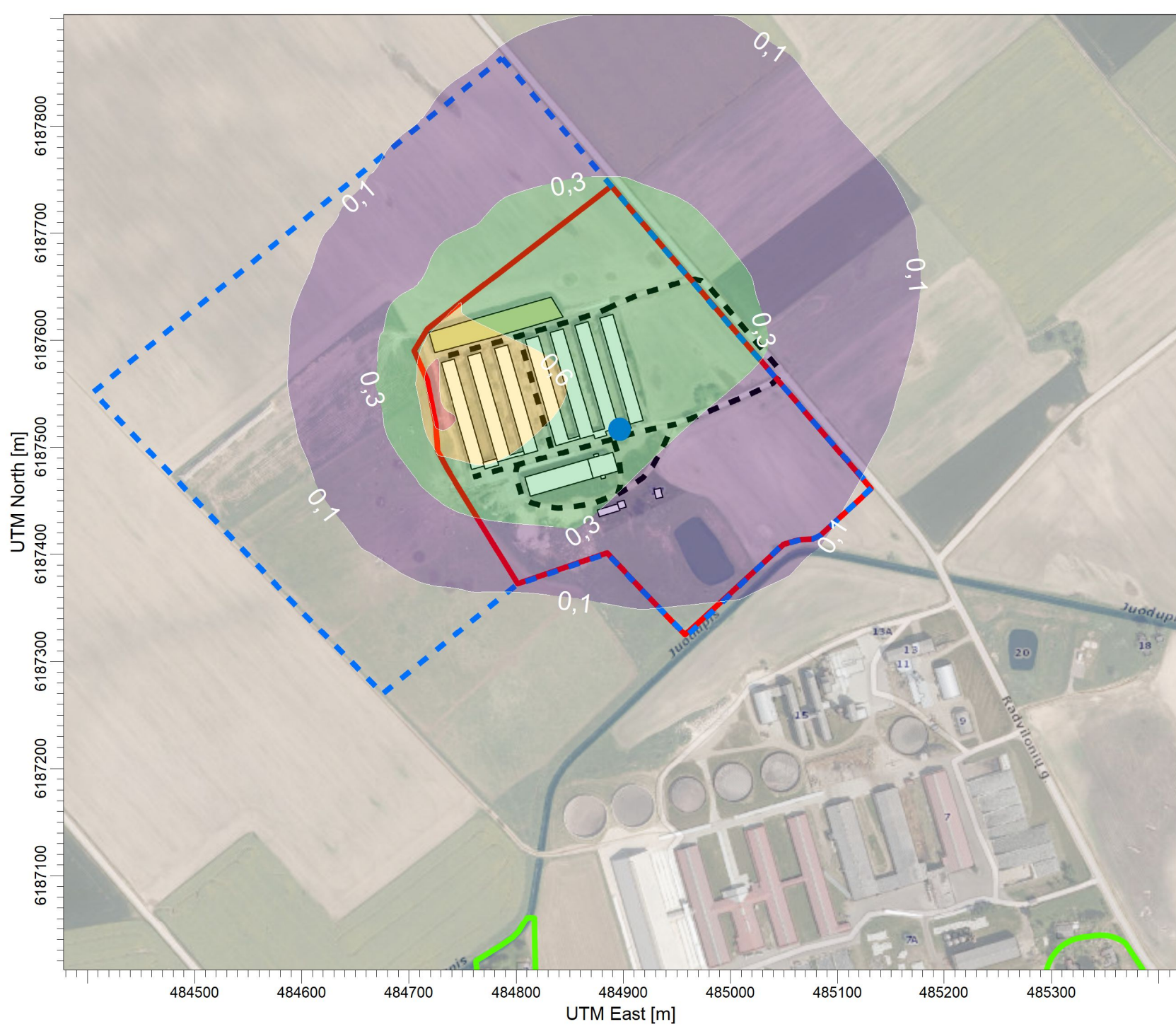

PLOT FILE OF ANNUAL VALUES AVERAGED ACROSS 5 YEARS FOR SOURCE GROUP: PUV
 Max: 0,9 [ug/m³] at (484718,22, 6187561,48)

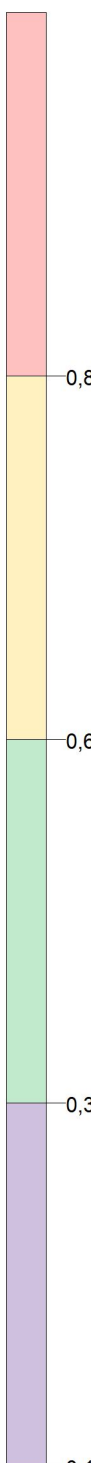

SOURCES:	20
RECEPTORS:	549
OUTPUT TYPE:	Concentration
MAX:	0,9 ug/m³
COMPANY NAME:	UAB "Infraplanas"
DATE:	2024-10-11
SCALE:	1:5.000
PROJECT NO.:	

ŽŪB „Draugas“ Radvilonių gyvulininkystės padalinio (Radvilonių g. 19, Alksnupių k., Pakalniškių sen., Radviliškio r. sav.) esamos veiklos poveikio visuomenės sveikatai vertinimas

Su fonu
Kietos dalelės 10 (KD10) metinis.

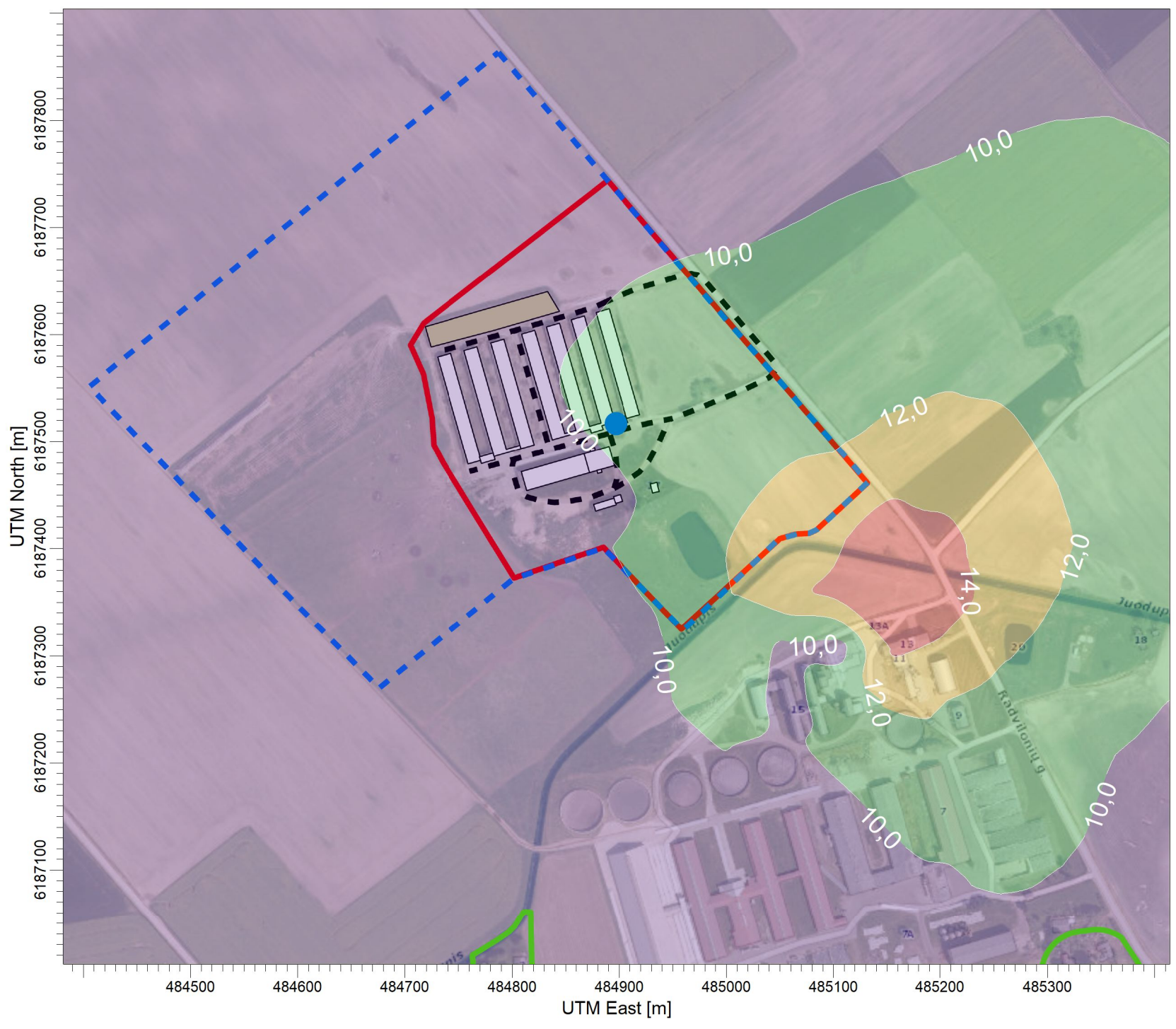

PLOT FILE OF ANNUAL VALUES AVERAGED ACROSS 5 YEARS FOR SOURCE GROUP: ALL
Max: 16,2 [ug/m^3] at (485157,88, 6187358,68)

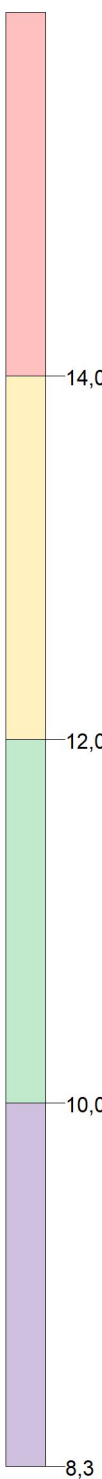

SOURCES:
20

RECEPTORS:
549

OUTPUT TYPE:
Concentration

MAX:
16,2 ug/m^3

COMPANY NAME:
UAB "Infraplanas"

DATE:
2024-10-11

SCALE: 1:5.000
0 0,1 km

PROJECT NO.:

PROJECT TITLE:
**ŽŪB „Draugas“ Radvilonių gyvulininkystės padalinio (Radvilonių g. 19, Alksnupių k., Pakalniškių sen., Radviliškio r. sav.)
 esamos veiklos poveikio visuomenės sveikatai vertinimas**

COMMENTS:
 Be fono
 Kietos dalelės 2,5 (KD2,5) metinis.



PLOT FILE OF ANNUAL VALUES AVERAGED ACROSS 5 YEARS FOR SOURCE GROUP: PUV
 Max: 1,0 [ug/m^3] at (484718,22, 6187561,48)

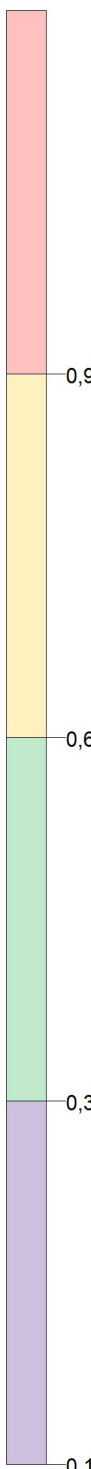

SOURCES:	20
RECEPTORS:	549
OUTPUT TYPE:	Concentration
MAX:	1,0 ug/m^3
COMPANY NAME:	UAB "Infraplanas"
DATE:	2024-10-14
SCALE:	1:5.000
PROJECT NO.:	





ug/m³
 PLOT FILE OF ANNUAL VALUES AVERAGED ACROSS 5 YEARS FOR SOURCE GROUP: ALL
 Max: 12,5 [ug/m³] at (485157,88, 6187358,68)

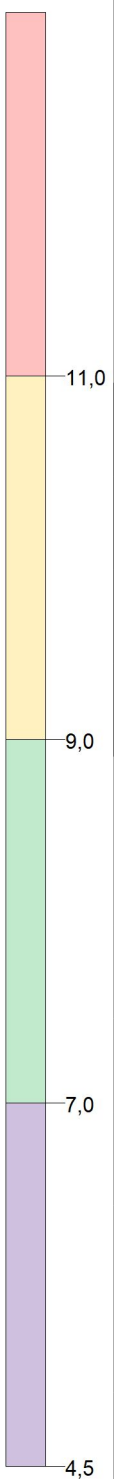

SOURCES:	20
RECEPTORS:	549
OUTPUT TYPE:	Concentration
MAX:	12,5 ug/m³
COMPANY NAME:	UAB "Infraplanas"
DATE:	2024-10-14
SCALE:	1:5.000
PROJECT NO.:	

4 Priedas. Kvapai

PROJECT TITLE:
**ŽŪB „Draugas“ Radvilonių gyvulininkystės padalinio (Radvilonių g. 19, Alksnupių k., Pakalniškių sen., Radviliškio r. sav.)
 esamos veiklos poveikio visuomenės sveikatai vertinimas**

COMMENTS:

Kvapnas 1 val..

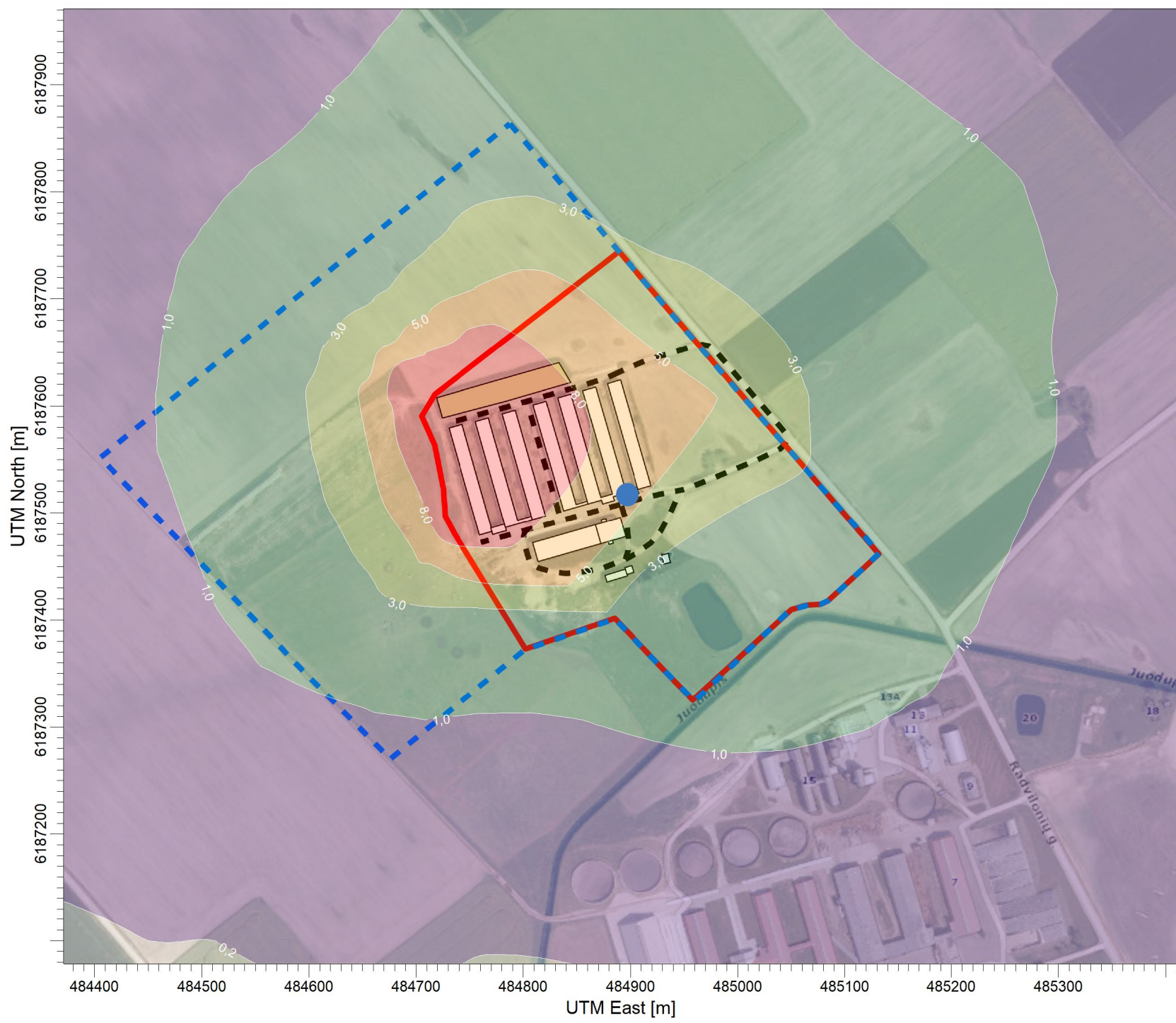

PLOT FILE OF 98.08TH PERCENTILE 1-HR VALUES FOR SOURCE GROUP: ALL
 Max: 17,4 [OU/M**3] at (484717,35, 6187610,73)

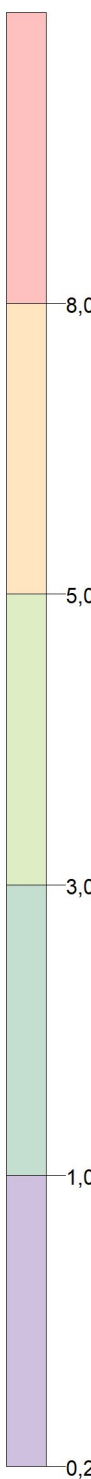

SOURCES:
8

RECEPTORS:
540

OUTPUT TYPE:
Concentration

MAX:
17,4 OU/M3**

COMPANY NAME:
UAB "Infraplanas"

DATE:
2024-10-11

SCALE: 1:5.000
 0 0,1 km

PROJECT NO.:

5 Priedas. Triukšmas

Radvilonių g.

Sutartiniai ženklai



- Analizuojama teritorija
- Veiklos pastatai
- Ūkio technikos veiklos zona
- Foninė ūkinė veikla
- Negyvenamas pastatas
- Gyvenamas pastatas
- Saugotinos aplinkos

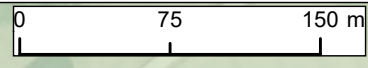

Triukšmo lygis, dB(A). Kitų triukšmo šaltinių keliamas triukšmas, Ldiena.

	< 35		50 - 55		70 - 75
	35 - 40		55 - 60		75 - 80
	40 - 45		60 - 65		80 - 85
	45 - 50		65 - 70		

Sutartiniai ženklai

N



- Analizuojama teritorija
- Veiklos pastatai
- - - Sunkiojo transporto judėjimo trajektorija
- Lengvojo transporto judėjimo trajektorija
- Foninė ūkinė veikla
- Negyvenamas pastatas
- Gyvenamas pastatas
- Saugotinos aplinkos

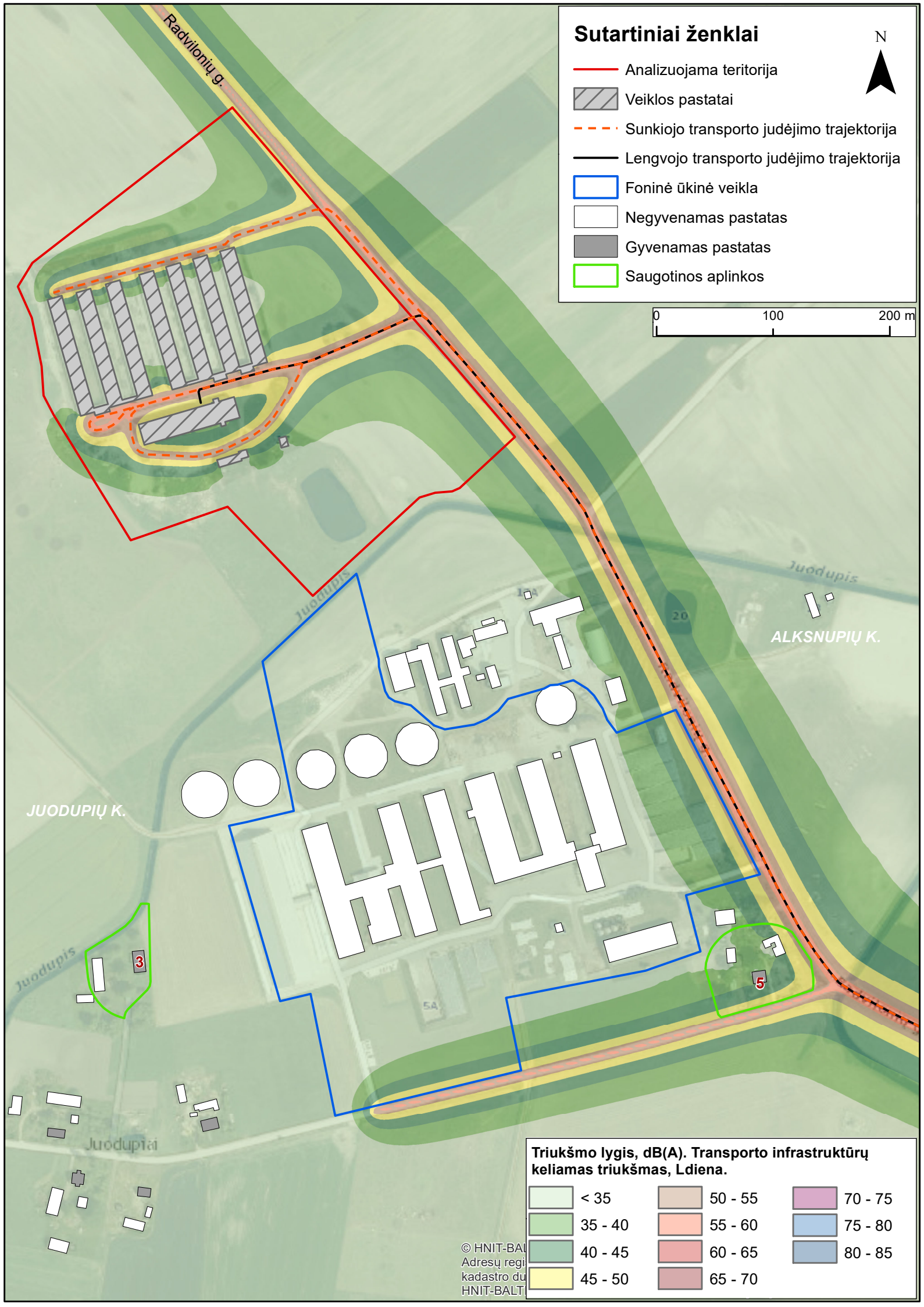
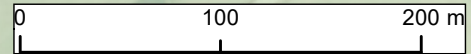

Triukšmo lygis, dB(A). Transporto infrastruktūrų keliamas triukšmas, Ldiena.

	< 35		50 - 55		70 - 75
	35 - 40		55 - 60		75 - 80
	40 - 45		60 - 65		80 - 85
	45 - 50		65 - 70		

Sutartiniai ženklai

N



- Analizuojama teritorija
- Veiklos pastatai
- - - Sunkiojo transporto judėjimo trajektorija
- Lengvojo transporto judėjimo trajektorija
- Foninė ūkinė veikla
- Negyvenamas pastatas
- Gyvenamas pastatas
- Saugotinos aplinkos

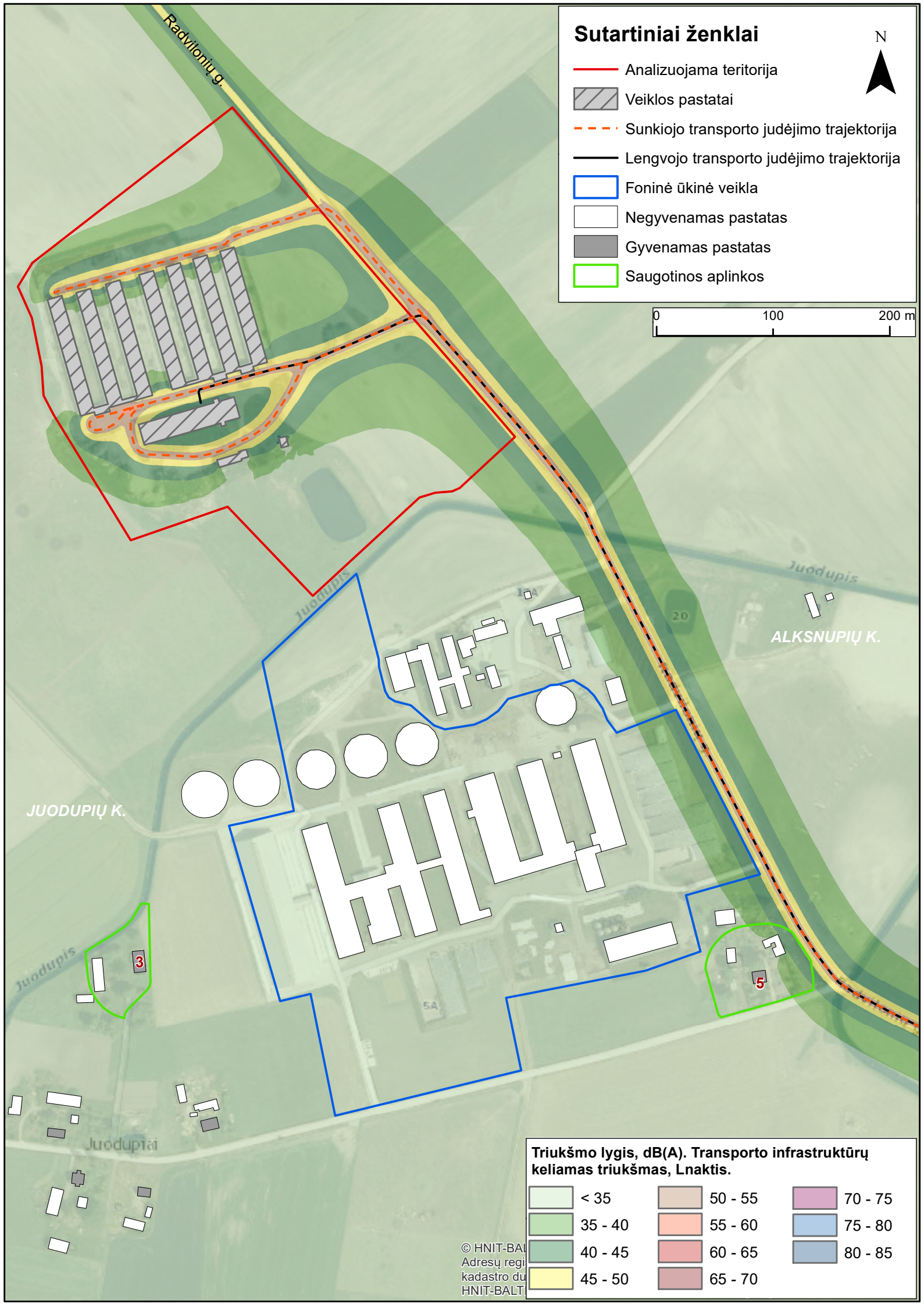
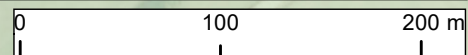

Triukšmo lygis, dB(A). Transporto infrastruktūrų keliamas triukšmas, Lnaktis.

	< 35		50 - 55		70 - 75
	35 - 40		55 - 60		75 - 80
	40 - 45		60 - 65		80 - 85
	45 - 50		65 - 70		

6 Priedas. Rekomenduojama sanitarinė apsaugos zona

KADASTRO ŽEMĖLAPIO IŠTRAUKA

Mastelis 1:5000

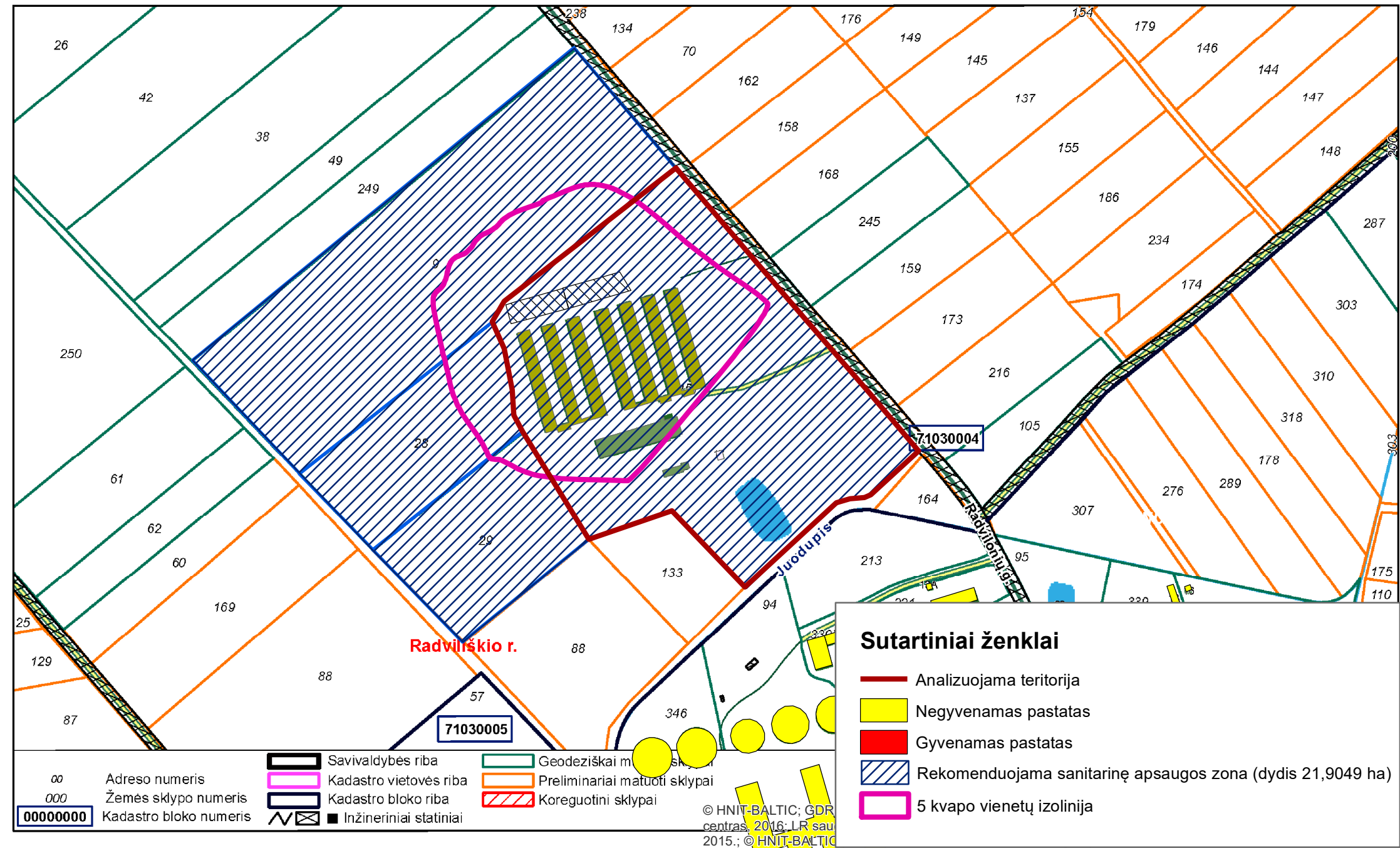

∞ Adreso numeris
000 Žemės sklypo numeris
00000000 Kadastro bloko numeris

▬ Savivaldybės riba
▬ Kadastro vietovės riba
▬ Kadastro bloko riba
▬ Inžineriniai statiniai

▬ Geodeziškai matuoti sklypai
▬ Preliminariai matuoti sklypai
▬ Koreguotini sklypai



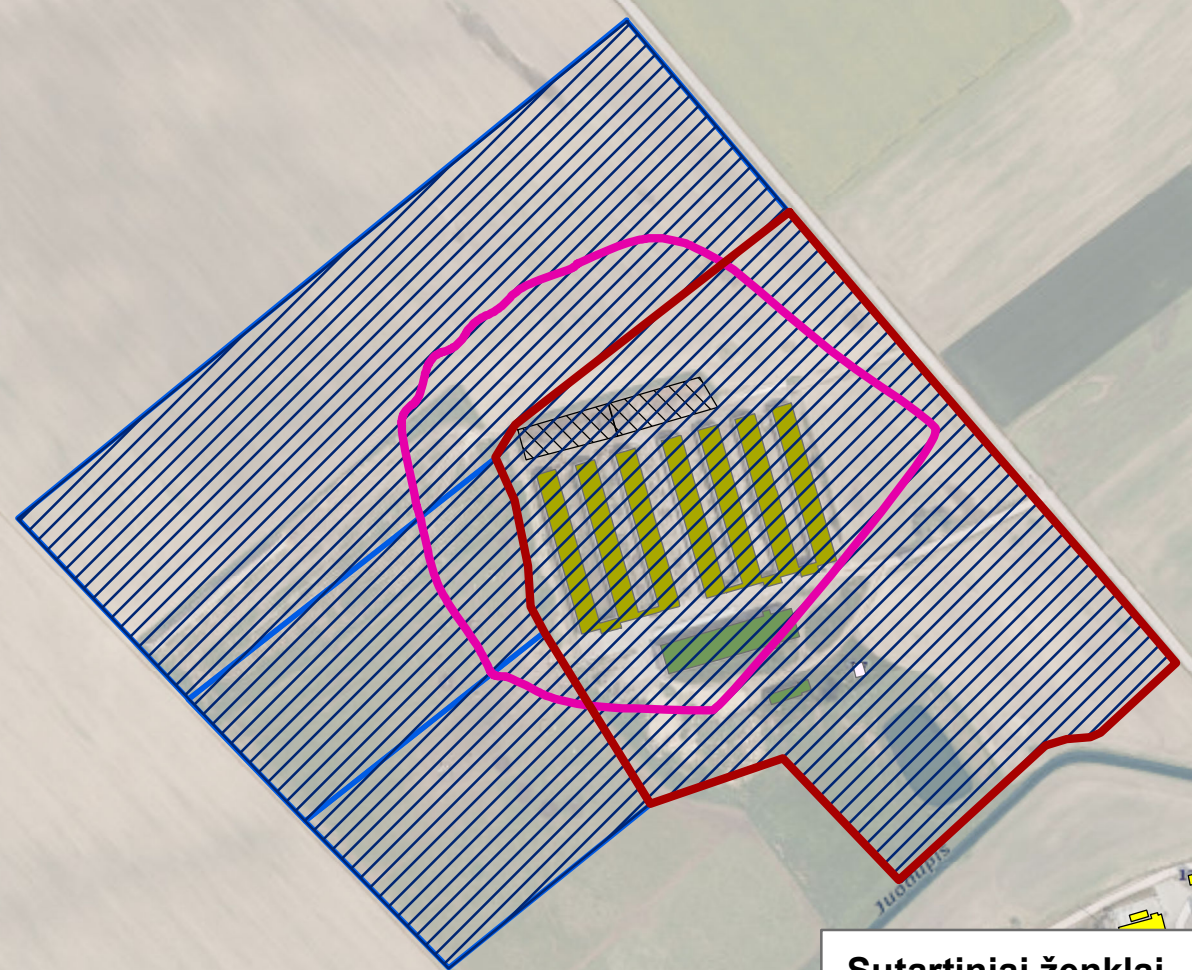

Sutartiniai ženklai

- ▬ Analizuojama teritorija
- ▬ Negyvenamas pastatas
- ▬ Gyvenamas pastatas
- ▬ Rekomenduojama sanitarinę apsaugos zona (dydis 21,9049 ha)
- ▬ 5 kvapo vienetų izolinija



ALKSNUPIŲ K.

Sutartiniai ženklai

-  Analizuojama teritorija
 -  Negyvenamas pastatas
 -  Gyvenamas pastatas
 -  Rekomenduojama sanitarinę apsaugos zona (dydis 21,9049 ha)
 -  5 kvapo vienetų izolinija
- 0 87,5 175 350 Metrai