

3.2 Priedėlis. Informavimas apie parengtą PAV ataskaitą

**INFORMACIJA APIE VIEŠĄ VISUOMENĖS SUPAŽINDINIMĄ SU
KLAIPĖDOS RAJONO ŠNAUKŠTŲ SMĖLIO IR ŽVYRO TELKINIO (KLAIPĖDOS R. SAV.,
DOVILŲ SEN., ŠNAUKŠTŲ K.) IŠTEKLIŲ DALIES NAUDOJIMO POVEIKIO APLINKAI
VERTINIMO ATASKAITA**

Planuojamos ūkinės veiklos organizatorius: UAB „Nametas“, Žolynų g. 20, LT-92325 Klaipėda, tel. Nr. +370 616 55 900, el. p.: nametas@gmail.com.

Poveikio aplinkai vertinimo dokumentų rengėjas: UAB „Infraplanas“, Inovacijų g. 3, Biruliškių k., LT-54469 Kauno r. sav., www.infraplanas.lt, tel. Nr.+370 629 31 014, el. p.: info@infraplanas.lt.

PŪV pavadinimas: Klaipėdos rajono Šnaukštų smėlio ir žvyro telkinio (Klaipėdos r. sav., Dovilų sen., Šnaukštų k.) išteklių dalies naudojimas.

PŪV vieta: Klaipėdos apskritis, Klaipėdos rajono savivaldybė, Dovilų seniūnija, Šnaukštų kaimas, teritorija sudaryta iš trijų sklypų, kurių Kad. Nr. 5505/0005:186, Kad. Nr. 5505/0005:188, Kad. Nr. 5505/0005:190.

PAV subjektai, kurie pagal kompetenciją teikia išvadas dėl PAV ataskaitos ir įstatymų nustatyta tvarka teikia visuomenei informaciją apie galimą planuojamos ūkinės veiklos poveikį aplinkai:

- Nacionalinio visuomenės sveikatos centro Klaipėdos departamentas (Liepų g. 17, LT-92138 Klaipėda, tel. Nr. +370 464 10 350, el. p. klaipeda@nvsc.lt).
- Klaipėdos rajono savivaldybės administracija (Klaipėdos g. 2, LT-96130 Gargždai, tel. Nr. +370 462 11 116, el. p. savivaldybe@klaipedos-r.lt).
- Klaipėdos priešgaisrinė gelbėjimo valdyba (Trilapio g. 12, LT-92191 Klaipėda, tel. Nr. +370 707 54 473, el. p. klaipeda.pgv@vpgt.lt).
- Valstybinė saugomų teritorijų tarnyba prie Aplinkos ministerijos (Antakalnio g. 25, LT-10312 Vilnius, tel. Nr. +370 659 29 483, el. p. vstt@vstt.lt).
- Kultūros paveldo departamento prie Kultūros ministerijos Klaipėdos teritorinis skyrius (Tomo g. 2, LT-91245 Klaipėda, tel. Nr. +370 464 10 367, el. p. klaipeda@kpd.lt).

Sprendimą dėl planuojamos ūkinės veiklos poveikio aplinkai priima Aplinkos apsaugos agentūra (A. Juozapavičiaus g. 9, Vilnius, tel. +370 682 92 653, el. paštas aaa@gamta.lt).

Internetinė nuoroda į paskelbtą poveikio aplinkai vertinimo ataskaitą: UAB „Infraplanas“ internetiniame puslapyje, skiltyje „Naujienos“ - <https://infraplanas.lt/informacija-apie-viesa-visuomenes-supazindinima-su-klaipedos-rajono-snaukstu-smelio-ir-zvyro-telkinio-klaipedos-r-sav-dovilu-sen-snaukstu-k-istekliu-dalies-naudojimo-poveikio-aplinkai-vertinim/>.

Poveikio aplinkai vertinimo ataskaita viešinama: nuo 2024-06-10 iki 2024-07-09 (imtinai) Dovilų seniūnijos patalpose (Lašupio g. 1A, Dovilai, LT-96222 Klaipėdos r. sav., tel. Nr.+370 464 44 191), seniūnijos darbo dienomis, darbo valandomis. Taip pat ir UAB „Infraplanas“ būstinėje (Inovacijų g. 3, Biruliškių k., LT-54469 Kauno r. sav., tel. Nr.+370 629 31 014), darbo dienomis, darbo valandomis.

Visuomenė teikia pasiūlymus (įskaitant galimybę užduoti klausimus ir gauti informaciją) dėl poveikio aplinkai vertinimo ataskaitos ir atliekamo poveikio aplinkai vertinimo Aplinkos apsaugos agentūrai ir turi teisę teikti juos poveikio aplinkai vertinimo dokumentų rengėjui iki: 2024-07-09 ir supažindinimo su ataskaita metu.

Viešas visuomenės supažindinimas su poveikio aplinkai vertinimo ataskaita vyks hibridiniu būdu (gyvai ir tiesiogiai transliuojant internetu) - 2024-07-09 17:00 val. Dovilų seniūnijos patalpose (Lašupio g. 1A, Dovilai, LT-96222 Klaipėdos r. sav. (prisijungimo nuoroda: <https://us02web.zoom.us/j/88682787814>).

VISUOMENĖS INFORMAVIMO APIE VIEŠĄ VISUOMENĖS SUPAŽINDINIMĄ SU KLAIPĖDOS RAJONO ŠNAUKŠTŲ SMĖLIO IR ŽVYRO TELKINIO (KLAIPĖDOS R. SAV., DOVILŲ SEN., ŠNAUKŠTŲ K.) IŠTEKLIŲ DALIES NAUDOJIMO POVEIKIO APLINKAI VERTINIMO (PAV) ATASKAITA SUVESTINĖ

Informacija paskelbta:

1. Klaipėdos rajono laikraštys „Banga“ 2024-06-07;
2. Klaipėdos rajono savivaldybės skelbimų lentoje ir internetiniame puslapyje 2024-06-04;
3. Dovilų seniūnijos skelbimų lentoje 2024-06-04;
4. Dokumento rengėjo UAB „Infraplanas“ internetiniame puslapyje 2024-06-04;
5. Atsakingosios institucijos – Aplinkos apsaugos agentūros internetiniame puslapyje www.gamta.lt „Informacija apie parengtas planuojamos ūkinės veiklos PAV ataskaitas“ - 2024-06-05.

Skelbimo tekstas:

INFORMACIJA APIE VIEŠĄ VISUOMENĖS SUPAŽINDINIMĄ SU KLAIPĖDOS RAJONO ŠNAUKŠTŲ SMĖLIO IR ŽVYRO TELKINIO (KLAIPĖDOS R. SAV., DOVILŲ SEN., ŠNAUKŠTŲ K.) IŠTEKLIŲ DALIES NAUDOJIMO POVEIKIO APLINKAI VERTINIMO ATASKAITA

Planuojamos ūkinės veiklos organizatorius: UAB „Nametas“, Žolynų g. 20, LT-92325 Klaipėda, tel. Nr. +370 616 55 900, el. p.: nametas@gmail.com.

Poveikio aplinkai vertinimo dokumentų rengėjas: UAB „Infraplanas“, Inovacijų g. 3, Biruliškių k., LT-54469 Kauno r. sav., www.infraplanas.lt, tel. Nr.+370 629 31 014, el. p.: info@infraplanas.lt.

PŪV pavadinimas: Klaipėdos rajono Šnaukštų smėlio ir žvyro telkinio (Klaipėdos r. sav., Dovilų sen., Šnaukštų k.) išteklių dalies naudojimas.

PŪV vieta: Klaipėdos apskritis, Klaipėdos rajono savivaldybė, Dovilų seniūnija, Šnaukštų kaimas, teritorija sudaryta iš trijų sklypų, kurių Kad. Nr. 5505/0005:186, Kad. Nr. 5505/0005:188, Kad. Nr. 5505/0005:190.

PAV subjektai, kurie pagal kompetenciją teikia išvadas dėl PAV ataskaitos ir įstatymų nustatyta tvarka teikia visuomenei informaciją apie galimą planuojamos ūkinės veiklos poveikį aplinkai:

- Nacionalinio visuomenės sveikatos centro Klaipėdos departamentas (Liepų g. 17, LT-92138 Klaipėda, tel. Nr. +370 464 10 350, el. p. klaipeda@nvsc.lt).
- Klaipėdos rajono savivaldybės administracija (Klaipėdos g. 2, LT-96130 Gargždai, tel. Nr. +370 462 11 116, el. p. savivaldybe@klaipedos-r.lt).
- Klaipėdos priešgaisrinė gelbėjimo valdyba (Trilapio g. 12, LT-92191 Klaipėda, tel. Nr. +370 707 54 473, el. p. klaipeda.pgv@vpgt.lt).
- Valstybinė saugomų teritorijų tarnyba prie Aplinkos ministerijos (Antakalnio g. 25, LT-10312 Vilnius, tel. Nr. +370 659 29 483, el. p. vstt@vstt.lt).
- Kultūros paveldo departamento prie Kultūros ministerijos Klaipėdos teritorinis skyrius (Tomo g. 2, LT-91245 Klaipėda, tel. Nr. +370 464 10 367, el. p. klaipeda@kpd.lt).

Sprendimą dėl planuojamos ūkinės veiklos poveikio aplinkai priima Aplinkos apsaugos agentūra (A. Juozapavičiaus g. 9, Vilnius, tel. +370 682 92 653, el. paštas aaa@gamta.lt).

Internetinė nuoroda į paskelbtą poveikio aplinkai vertinimo ataskaitą: UAB „Infraplanas“ internetiniame puslapyje, skiltyje „Naujienos“ - <https://infraplanas.lt/informacija-apie-viesa-visuomenes-supazindinima-su-klaipedos-rajono-snaukstu-smelio-ir-zvyro-telkinio-klaipedos-r-sav-dovilu-sen-snaukstu-k-istekliu-dalies-naudojimo-poveikio-aplinkai-vertinim/>.



Poveikio aplinkai vertinimo ataskaita viešinama: nuo 2024-06-10 iki 2024-07-09 (imtina) Dovilų seniūnijos patalpose (Lašupio g. 1A, Dovilai, LT-96222 Klaipėdos r. sav., tel. Nr.+370 464 44 191), seniūnijos darbo dienomis, darbo valandomis. Taip pat ir UAB „Infraplanas“ būstinėje (Inovacijų g. 3, Biruliškių k., LT-54469 Kauno r. sav., tel. Nr.+370 629 31 014), darbo dienomis, darbo valandomis.

Visuomenė teikia pasiūlymus (įskaitant galimybę užduoti klausimus ir gauti informaciją) dėl poveikio aplinkai vertinimo ataskaitos ir atliekamo poveikio aplinkai vertinimo Aplinkos apsaugos agentūrai ir turi teisę teikti juos poveikio aplinkai vertinimo dokumentų rengėjui iki: 2024-07-09 ir supažindinimo su ataskaita metu.

Viešas visuomenės supažindinimas su poveikio aplinkai vertinimo ataskaita vyks hibridiniu būdu (gyvai ir tiesiogiai transliuojant internetu) - 2024-07-09 17:00 val. Dovilų seniūnijos patalpose (Lašupio g. 1A, Dovilai, LT-96222 Klaipėdos r. sav. (prisijungimo nuoroda: <https://us02web.zoom.us/j/88682787814>).

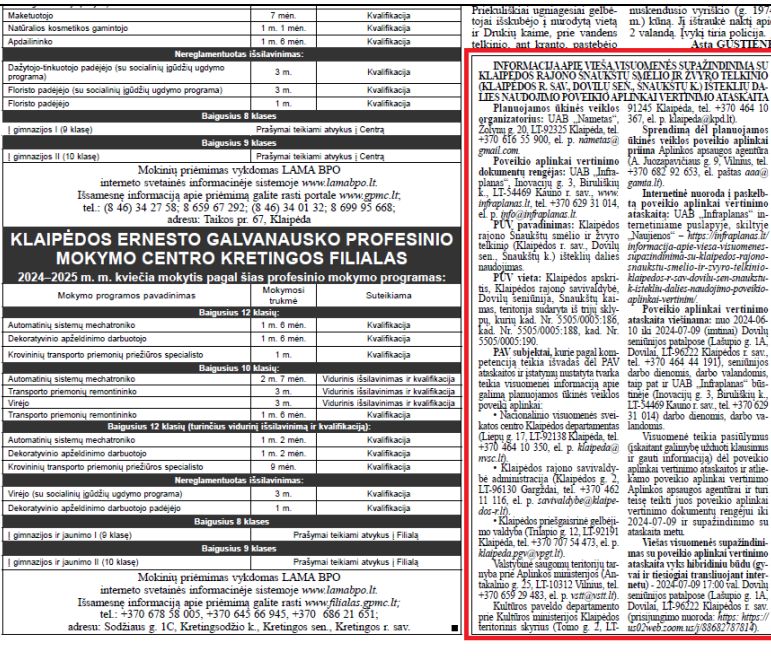
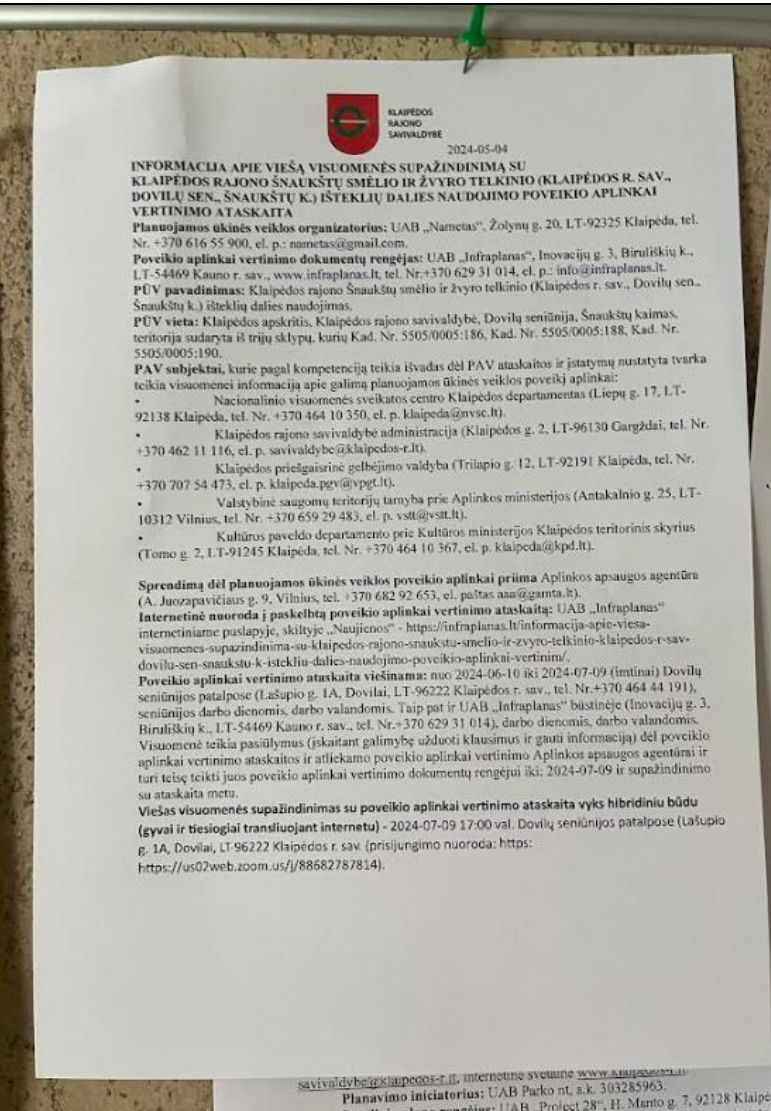
Skelbimų kopijos:

| Eil. Nr. | Informavimo priemonė | Paskelbimo data | Skelbimo kopija | | | | | | | | | | | | | | | | | | | | | | | | | | | | | | | | | | | | | | | | | | | | | | | | | | | | | | | | | | | | | | | |
|----------------------------------------------------------------------------------|----------------------------------------------------------------------------|-----------------------------------------|----------------------------------------------------------------------------------------------------------------------------------------------------------------------------------------------------------------------------------------------------------------------------------------------------------------------------------------------------------------------------------------------------------------------------------------------------------------------------------------------------------------------------------------------------------------------------------------------------------------------------------------------------------------------------------------------------------------------------------------------------------------------------------------------------------------------------------------------------------------------------------------------------------------------------------------------------------------------------------------------------------------------------------------------------------------------------------------------------------------------------------------------------------------------------------------------------------------------------------------------------------------------------------------------------------------------------------------------------------------------------------------------------------------------------------------------------------------------------------------------------------------------------------------------------------------------------------------------------------------------------------------------------------------------------------------------------------------------------------------------------------------------------------------------------------------------------------------------------------------------------------------------------------------------------------------------------------------------------------------------------------------------------------------------------------------------------------------------------------------------------------------------------------------------------------------------------------------------------------------------------------------------------------------------------------------------------------------------------------------------------------------------------------------------------------------------------------------------------------------------------------------------------------------------------------------------------------------------------------------------------------------------------------------------------------------------------------------------------------------------------------------------------------------------------------------------------------------------------------------------------------------------------------------------------------------------------------------------------------------------------------------------------------------------------------------------------------------------------------------------------------------------------------------------------------------------------------------------------------------------------------------------------------------------------------------------------------------------------------------------------------------------------------------------------------------------------------------------------------------------------------------------------------------------------------------------------------------------------------------------------------------------------------------------------------------------------------------------------------------------------------------------------------------------------------------------------------------------------------------------------------------------------------------------------------------------------------------------------------------------------------------------------------------------------------------------------------------------------------------------------------------------------------------------------------------------------------------------------------------------------------------------------------------------------------------------------------------------------------------------------------------------------------------------------------------------------------------------------------------------------------------------|------------------------------|-----------------|------------|------------------------------------------------|--|--|----------------------------------|-------------|---------------|------------------------------------|-------------|---------------|-------------------------------------------------------|------|---------------|------------------------------------------------|--|--|----------------------------------|-------------|-----------------------------------------|------------------------------------|------|-----------------------------------------|-----------------|------|-----------------------------------------|------------------------------------|-------------|---------------|----------------------------------------------------------------------------------|--|--|----------------------------------|-------------|---------------|--------------------------------------|-------------|---------------|-------------------------------------------------------|--------|---------------|---------------------------------------|--|--|------------------------------------------------|------|---------------|--------------------------------------|------|---------------|---------------------------|--|--|--------------------------|--------------------------------------|--|---------------------------|--|--|----------------------------|--------------------------------------|--|
| 1. | Klaipėdos rajono laikraštyje „Banga“ | 2024-06-07 |  <p>KLAIPĖDOS ERNESTO GALVANUSKO PROFESINIO MOKYMO CENTRO KRETINGOS FILIALAS 2024–2025 m. m. kvietia mokytis pagal šias profesinio mokymo programas:</p> <table border="1"> <thead> <tr> <th>Mokymo programos pavadinimas</th> <th>Mokymosi trukmė</th> <th>Suteikiama</th> </tr> </thead> <tbody> <tr> <td colspan="3">Baigiamos 12 klasių mokymosi programos:</td> </tr> <tr> <td>Automatinių sistemų mechatronika</td> <td>1 m. 6 mėn.</td> <td>Kvalifikacija</td> </tr> <tr> <td>Transporto priemonių remontininkas</td> <td>1 m. 6 mėn.</td> <td>Kvalifikacija</td> </tr> <tr> <td>Krovinių transporto priemonių priežiūros specialistas</td> <td>1 m.</td> <td>Kvalifikacija</td> </tr> <tr> <td colspan="3">Baigiamos 10 klasių mokymosi programos:</td> </tr> <tr> <td>Automatinių sistemų mechatronika</td> <td>2 m. 7 mėn.</td> <td>Vidurnis išsilavinimas ir kvalifikacija</td> </tr> <tr> <td>Transporto priemonių remontininkas</td> <td>3 m.</td> <td>Vidurnis išsilavinimas ir kvalifikacija</td> </tr> <tr> <td>Viejoji tarnyba</td> <td>3 m.</td> <td>Vidurnis išsilavinimas ir kvalifikacija</td> </tr> <tr> <td>Transporto priemonių remontininkas</td> <td>1 m. 6 mėn.</td> <td>Kvalifikacija</td> </tr> <tr> <td colspan="3">Baigiamos 12 klasių (turintius vidurinį išsilavinimą) mokymosi programos:</td> </tr> <tr> <td>Automatinių sistemų mechatronika</td> <td>1 m. 2 mėn.</td> <td>Kvalifikacija</td> </tr> <tr> <td>Dekoratyvinio apdėlinimo darbuotojas</td> <td>1 m. 2 mėn.</td> <td>Kvalifikacija</td> </tr> <tr> <td>Krovinių transporto priemonių priežiūros specialistas</td> <td>9 mėn.</td> <td>Kvalifikacija</td> </tr> <tr> <td colspan="3">Nereguliuojamos išsilavinimas:</td> </tr> <tr> <td>Viejoji (su socialinių gėdžių ugdymo programa)</td> <td>3 m.</td> <td>Kvalifikacija</td> </tr> <tr> <td>Dekoratyvinio apdėlinimo darbuotojas</td> <td>1 m.</td> <td>Kvalifikacija</td> </tr> <tr> <td colspan="3">Baigiamos 8 klases</td> </tr> <tr> <td>I gimnazijos I (9 klase)</td> <td>Pradžiai teikiama atlygis I Filialas</td> <td></td> </tr> <tr> <td colspan="3">Baigiamos 9 klases</td> </tr> <tr> <td>I gimnazijos II (10 klase)</td> <td>Pradžiai teikiama atlygis I Filialas</td> <td></td> </tr> </tbody> </table> <p>Mokinių priėmimas vykdomas LAMA BPO interneto svetainės informacinėje sistemoje www.lamabpo.lt. Išsamesnė informacija apie priėmimą galite rasti portale www.gpmc.lt, tel.: (8 46) 34 27 58; 8 659 67 292; (8 46) 34 01 32; 8 699 95 668; adresu: Taikos pr. 67, Klaipėda</p> | Mokymo programos pavadinimas | Mokymosi trukmė | Suteikiama | Baigiamos 12 klasių mokymosi programos: | | | Automatinių sistemų mechatronika | 1 m. 6 mėn. | Kvalifikacija | Transporto priemonių remontininkas | 1 m. 6 mėn. | Kvalifikacija | Krovinių transporto priemonių priežiūros specialistas | 1 m. | Kvalifikacija | Baigiamos 10 klasių mokymosi programos: | | | Automatinių sistemų mechatronika | 2 m. 7 mėn. | Vidurnis išsilavinimas ir kvalifikacija | Transporto priemonių remontininkas | 3 m. | Vidurnis išsilavinimas ir kvalifikacija | Viejoji tarnyba | 3 m. | Vidurnis išsilavinimas ir kvalifikacija | Transporto priemonių remontininkas | 1 m. 6 mėn. | Kvalifikacija | Baigiamos 12 klasių (turintius vidurinį išsilavinimą) mokymosi programos: | | | Automatinių sistemų mechatronika | 1 m. 2 mėn. | Kvalifikacija | Dekoratyvinio apdėlinimo darbuotojas | 1 m. 2 mėn. | Kvalifikacija | Krovinių transporto priemonių priežiūros specialistas | 9 mėn. | Kvalifikacija | Nereguliuojamos išsilavinimas: | | | Viejoji (su socialinių gėdžių ugdymo programa) | 3 m. | Kvalifikacija | Dekoratyvinio apdėlinimo darbuotojas | 1 m. | Kvalifikacija | Baigiamos 8 klases | | | I gimnazijos I (9 klase) | Pradžiai teikiama atlygis I Filialas | | Baigiamos 9 klases | | | I gimnazijos II (10 klase) | Pradžiai teikiama atlygis I Filialas | |
| Mokymo programos pavadinimas | Mokymosi trukmė | Suteikiama | | | | | | | | | | | | | | | | | | | | | | | | | | | | | | | | | | | | | | | | | | | | | | | | | | | | | | | | | | | | | | | | |
| Baigiamos 12 klasių mokymosi programos: | | | | | | | | | | | | | | | | | | | | | | | | | | | | | | | | | | | | | | | | | | | | | | | | | | | | | | | | | | | | | | | | | | |
| Automatinių sistemų mechatronika | 1 m. 6 mėn. | Kvalifikacija | | | | | | | | | | | | | | | | | | | | | | | | | | | | | | | | | | | | | | | | | | | | | | | | | | | | | | | | | | | | | | | | |
| Transporto priemonių remontininkas | 1 m. 6 mėn. | Kvalifikacija | | | | | | | | | | | | | | | | | | | | | | | | | | | | | | | | | | | | | | | | | | | | | | | | | | | | | | | | | | | | | | | | |
| Krovinių transporto priemonių priežiūros specialistas | 1 m. | Kvalifikacija | | | | | | | | | | | | | | | | | | | | | | | | | | | | | | | | | | | | | | | | | | | | | | | | | | | | | | | | | | | | | | | | |
| Baigiamos 10 klasių mokymosi programos: | | | | | | | | | | | | | | | | | | | | | | | | | | | | | | | | | | | | | | | | | | | | | | | | | | | | | | | | | | | | | | | | | | |
| Automatinių sistemų mechatronika | 2 m. 7 mėn. | Vidurnis išsilavinimas ir kvalifikacija | | | | | | | | | | | | | | | | | | | | | | | | | | | | | | | | | | | | | | | | | | | | | | | | | | | | | | | | | | | | | | | | |
| Transporto priemonių remontininkas | 3 m. | Vidurnis išsilavinimas ir kvalifikacija | | | | | | | | | | | | | | | | | | | | | | | | | | | | | | | | | | | | | | | | | | | | | | | | | | | | | | | | | | | | | | | | |
| Viejoji tarnyba | 3 m. | Vidurnis išsilavinimas ir kvalifikacija | | | | | | | | | | | | | | | | | | | | | | | | | | | | | | | | | | | | | | | | | | | | | | | | | | | | | | | | | | | | | | | | |
| Transporto priemonių remontininkas | 1 m. 6 mėn. | Kvalifikacija | | | | | | | | | | | | | | | | | | | | | | | | | | | | | | | | | | | | | | | | | | | | | | | | | | | | | | | | | | | | | | | | |
| Baigiamos 12 klasių (turintius vidurinį išsilavinimą) mokymosi programos: | | | | | | | | | | | | | | | | | | | | | | | | | | | | | | | | | | | | | | | | | | | | | | | | | | | | | | | | | | | | | | | | | | |
| Automatinių sistemų mechatronika | 1 m. 2 mėn. | Kvalifikacija | | | | | | | | | | | | | | | | | | | | | | | | | | | | | | | | | | | | | | | | | | | | | | | | | | | | | | | | | | | | | | | | |
| Dekoratyvinio apdėlinimo darbuotojas | 1 m. 2 mėn. | Kvalifikacija | | | | | | | | | | | | | | | | | | | | | | | | | | | | | | | | | | | | | | | | | | | | | | | | | | | | | | | | | | | | | | | | |
| Krovinių transporto priemonių priežiūros specialistas | 9 mėn. | Kvalifikacija | | | | | | | | | | | | | | | | | | | | | | | | | | | | | | | | | | | | | | | | | | | | | | | | | | | | | | | | | | | | | | | | |
| Nereguliuojamos išsilavinimas: | | | | | | | | | | | | | | | | | | | | | | | | | | | | | | | | | | | | | | | | | | | | | | | | | | | | | | | | | | | | | | | | | | |
| Viejoji (su socialinių gėdžių ugdymo programa) | 3 m. | Kvalifikacija | | | | | | | | | | | | | | | | | | | | | | | | | | | | | | | | | | | | | | | | | | | | | | | | | | | | | | | | | | | | | | | | |
| Dekoratyvinio apdėlinimo darbuotojas | 1 m. | Kvalifikacija | | | | | | | | | | | | | | | | | | | | | | | | | | | | | | | | | | | | | | | | | | | | | | | | | | | | | | | | | | | | | | | | |
| Baigiamos 8 klases | | | | | | | | | | | | | | | | | | | | | | | | | | | | | | | | | | | | | | | | | | | | | | | | | | | | | | | | | | | | | | | | | | |
| I gimnazijos I (9 klase) | Pradžiai teikiama atlygis I Filialas | | | | | | | | | | | | | | | | | | | | | | | | | | | | | | | | | | | | | | | | | | | | | | | | | | | | | | | | | | | | | | | | | |
| Baigiamos 9 klases | | | | | | | | | | | | | | | | | | | | | | | | | | | | | | | | | | | | | | | | | | | | | | | | | | | | | | | | | | | | | | | | | | |
| I gimnazijos II (10 klase) | Pradžiai teikiama atlygis I Filialas | | | | | | | | | | | | | | | | | | | | | | | | | | | | | | | | | | | | | | | | | | | | | | | | | | | | | | | | | | | | | | | | | |
| 3. | Klaipėdos rajono savivaldybės skelbimų lentoje ir internetiniame puslapyje | 2024-06-04 |  <p>KLAIPĖDOS RAJONO SAVIVALDYBĖ 2024-05-04</p> <p>INFORMACIJA APIE VIEŠĄ VISUOMENĖS SUPAŽINDINIMĄ SU KLAIPĖDOS RAJONO ŠNAUKŠTŲ SMELIO IR ŽVYRO TELKINIO (KLAIPĖDOS R. SAV., DOVILŲ SEN., ŠNAUKŠTŲ K.) IŠTEKLIŲ DALIES NAUDOJIMO POVEIKIO APLINKAI VERTINIMO ATASKAITA</p> <p>Planuojamos ūkinės veiklos organizatorius: UAB „Nametis“, Žolynų g. 20, LT-92325 Klaipėda, tel. Nr. +370 616 55 900, el. p.: nametis@gmail.com.</p> <p>Poveikio aplinkai vertinimo dokumentų rengėjas: UAB „Infraplanas“, Inovacijų g. 3, Biruliškių k., LT-54469 Kauno r. sav., www.infraplanas.lt, tel. Nr.+370 629 31 014, el. p.: info@infraplanas.lt.</p> <p>PŪV pavadinimas: Klaipėdos rajono šnaukštų smelio ir žvyro telkinio (Klaipėdos r. sav., Dovilų sen., Šnaukštų k.) išteklių dalies naudojimas.</p> <p>PŪV vieta: Klaipėdos apskrėtis, Klaipėdos rajono savivaldybė, Dovilų seniūnija, Šnaukštų kaimas, teritorija sudaryta iš trijų sklypų, kurių Kad. Nr. 5505/0005/186, Kad. Nr. 5505/0005/188, Kad. Nr. 5505/0005/190.</p> <p>PAV subjektai, kurie pagal kompetenciją teikia išvadas dėl PAV ataskaitos ir įstatymų nustatyta tvarka teikia visuomenės informaciją apie galimą planuojamos ūkinės veiklos poveikį aplinkai:</p> <ul style="list-style-type: none"> Nacionalinio visuomenės sveikatos centro Klaipėdos departamentas (Liepų g. 17, LT-92138 Klaipėda, tel. Nr. +370 464 10 350, el. p. klaipeda@nvscc.lt). Klaipėdos rajono savivaldybės administracija (Klaipėdos g. 2, LT-96130 Gargždai, tel. Nr. +370 462 11 116, el. p. savivaldybe@klaipeda.r.lt). Klaipėdos priešgaisrinė gelbėjimo valdyba (Trilapių g. 12, LT-92191 Klaipėda, tel. Nr. +370 707 54 473, el. p. klaipeda.pgv@vpg.lt). Valstybinė saugomų teritorijų tarnyba prie Aplinkos ministerijos (Antakalnio g. 25, LT-10312 Vilnius, tel. Nr. +370 659 29 483, el. p. vstt@vstt.lt). Kultūros paveldo departamento prie Kultūros ministerijos Klaipėdos teritorinis skyrius (Tomo g. 2, LT-91245 Klaipėda, tel. Nr. +370 464 10 367, el. p. klaipeda@kpd.lt). <p>Sprendimą dėl planuojamos ūkinės veiklos poveikio aplinkai priima Aplinkos apsaugos agentūra (A. Juozapavičiaus g. 9, Vilnius, tel. +370 682 92 653, el. paštas aaa@gamta.lt).</p> <p>Internetinė nuoroda į paskelbtą poveikio aplinkai vertinimo ataskaitą: UAB „Infraplanas“ internetiniame puslapyje, skiltyje „Naujiens“ - https://infraplanas.lt/informacija-apie-viesa-visuomenes-supazindinima-su-klaipedos-rajono-snaukstu-smelio-ir-zvyro-telkinio-klaipedos-r-sav-dovilu-sen-snaukstu-k-istekliu-dalies-naudojimo-poveikio-aplinkai-vertinim/.</p> <p>Poveikio aplinkai vertinimo ataskaita viešinama: nuo 2024-06-10 iki 2024-07-09 (imtinai) Dovilų seniūnijos patalpose (Lišupio g. 1A, Dovilai, LT-96222 Klaipėdos r. sav., tel. Nr.+370 464 44 191), seniūnijos darbo dienomis, darbo valandomis. Taip pat ir UAB „Infraplanas“ būstinėje (Inovacijų g. 3, Biruliškių k., LT-54469 Kauno r. sav., tel. Nr.+370 629 31 014), darbo dienomis, darbo valandomis. Visuomenė teikia pasiūlymus (įskaitant galimybę užduoti klausimus ir gauti informaciją) dėl poveikio aplinkai vertinimo ataskaitos ir atliekamo poveikio aplinkai vertinimo Aplinkos apsaugos agentūrai ir turi teisę teikti juos poveikio aplinkai vertinimo dokumentų rengėjui iki: 2024-07-09 ir supažindinimo su ataskaita metu.</p> <p>Viešas visuomenės supažindinimas su poveikio aplinkai vertinimo ataskaita vyks hibridiniu būdu (gyvai ir tiesiogiai transliuojant internetu) - 2024-07-09 17:00 val. Dovilų seniūnijos patalpose (Lišupio g. 1A, Dovilai, LT-96222 Klaipėdos r. sav. (prisijungimo nuoroda: https://us07web.zoom.us/j/88582787814).</p> | | | | | | | | | | | | | | | | | | | | | | | | | | | | | | | | | | | | | | | | | | | | | | | | | | | | | | | | | | | | | | | |

| Eil. Nr. | Informavimo priemonė | Paskelbimo data | Skelbimo kopija |
|----------|------------------------------------|-----------------|---------------------------------------------------------------------------------------------------------------------------------------------------------------------------------------------------------------------------------------------------------------------------------------------------------------------------------------------------------------------------------------------------------------------------------------------------------------------------------------------------------------------------------------------------------------------------------------------------------------------------------------------------------------------------------------------------------------------------------------------------------------------------------------------------------------------------------------------------------------------------------------------------------------------------------------------------------------------------------------------------------------------------------------------------------------------------------------------------------------------------------------------------------------------------------------------------------------------------------------------------------------------------------------------------------------------------------------------------------------------------------------------------------------------------------------------------------------------------------------------------------------------------------------------------------------------------------------------------------------------------------------------------------------------------------------------------------------------------------------------------------------------------------------------------------------------------------------------------------------------------------------------------------------------------------------------------------------------------------------------------------------------------------------------------------------------------------------------------------------------------------------------------------------------------------------------------------------------------------------------------------------------------------------------------------------------------------------------------------------------------------------------------------------------------------------------------------------------------------------------------------------------------------------------------------------------------------------------------------------------------------------------------------------------------------------------------------------------------------------------------------------------------------------------------------------------------------------------------------------------------------------------------------------------------------------------------------------------------------------------------------------------------------------------------------------------------------------------------------------------------------------------------------------------------------------------------------------------------------------------------------------------------------------------------------------------------------------------------------------------------------------------------------------------------------------------------------------------------------------------------------------------------------------------------------------------------------------------------------------------------------------------------------------------------------------------------------------------------------------------------------------------------------------------------------------------------------------------------------------------------------------------------------------------------------------------------------------------------------------------------------------------------------------------------------------------------------------------------------------------------------------------------------------------------------------------------------------------------------------------------------------------------------------------------------------------------------------------------------------------------------------------------------------------------------------------------------------------------------------------------------------------------------------------------------------------------------|
| | | |  <p>Nuoroda: https://klaipedos-r.lt/2024-m-informacija-apie-parengtas-pav-programas-ir-ataskaitas/</p> |
| 4. | Dovilų seniūnijos skelbimų lentoje | 2024-06-04 | <p align="center">INFORMACIJA APIE VIEŠĄ VISUOMENĖS SUPAŽINDINIMĄ SU KLAIPĖDOS RAJONO ŠNAUKŠTŲ SMĖLIO IR ŽVYRO TELKINIO (KLAIPĖDOS R. SAV., DOVILŲ SEN., ŠNAUKŠTŲ K.) IŠTEKLIŲ DALIES NAUDOJIMO POVEIKIO APLINKAI VERTINIMO ATASKAITA</p> <p>Planuojamos ūkinės veiklos organizatorius: UAB „Nametas“, Žolynų g. 20, LT-92325 Klaipėda, tel. Nr. +370 616 55 900, el. p.: nametas@gmail.com.</p> <p>Poveikio aplinkai vertinimo dokumentų rengėjas: UAB „Infraplanas“, Inovacijų g. 3, Biruliškių k., LT-54469 Kauno r. sav., www.infraplanas.lt, tel. Nr. +370 629 31 014, el. p.: info@infraplanas.lt.</p> <p>PŪV pavadinimas: Klaipėdos rajono Šnaukštų smėlio ir žvyro telkinio (Klaipėdos r. sav., Dovilų sen., Šnaukštų k.) išteklių dalies naudojimas.</p> <p>PŪV vieta: Klaipėdos apskritis, Klaipėdos rajono savivaldybė, Dovilų seniūnija, Šnaukštų kaimas, teritorija sudaryta iš trijų sklypų, kurių Kad. Nr. 5505/0005:186, Kad. Nr. 5505/0005:188, Kad. Nr. 5505/0005:190.</p> <p>PAV subjektai, kurie pagal kompetenciją teikia išvadas dėl PAV ataskaitos ir įstatymų nustatyta tvarka teikia visuomenei informaciją apie galimą planuojamos ūkinės veiklos poveikį aplinkai:</p> <ul style="list-style-type: none"> Nacionalinio visuomenės sveikatos centro Klaipėdos departamentas (Liejų g. 17, LT-92138 Klaipėda, tel. Nr. +370 464 10 350, el. p. klaipeda@nvscc.lt). Klaipėdos rajono savivaldybės administracija (Klaipėdos g. 2, LT-96130 Gargždai, tel. Nr. +370 462 11 116, el. p. savivaldybe@klaipedos-r.lt). Klaipėdos priešgaisrinė gelbėjimo valdyba (Trilapio g. 12, LT-92191 Klaipėda, tel. Nr. +370 707 54 473, el. p. klaipeda.pgv@vpgt.lt). Valstybinė saugomų teritorijų tarnyba prie Aplinkos ministerijos (Antakalnio g. 25, LT-10312 Vilnius, tel. Nr. +370 659 29 483, el. p. vstt@vstt.lt). Kultūros paveldo departamento prie Kultūros ministerijos Klaipėdos teritorinis skyrius (Tomo g. 2, LT-91245 Klaipėda, tel. Nr. +370 464 10 367, el. p. klaipeda@kpd.lt). <p>Sprendimą dėl planuojamos ūkinės veiklos poveikio aplinkai prima Aplinkos apsaugos agentūra (A. Juozapavičiaus g. 9, Vilnius, tel. +370 682 92 653, el. paštas aaa@gamta.lt).</p> <p>Internetinė nuoroda į paskelbtą poveikio aplinkai vertinimo ataskaitą: UAB „Infraplanas“ internetiniame puslapyje, skiltyje „Naujienos“ - https://infraplanas.lt/informacija-apie-viesa-visuomenes-supazindinima-su-klaipedos-rajono-snaukstu-smelio-ir-zvyro-telkinio-klaipedos-r-sav-dovilu-sen-snaukstu-k-istekliu-dalies-naudojimo-poveikio-aplinkai-vertinim/.</p> <p>Poveikio aplinkai vertinimo ataskaita viešinama: nuo 2024-06-10 iki 2024-07-09 (imtinai) Dovilų seniūnijos patalpose (Lašupio g. 1A, Dovilai, LT-96222 Klaipėdos r. sav., tel. Nr. +370 464 44 191), seniūnijos darbo dienomis, darbo valandomis. Taip pat ir UAB „Infraplanas“ būstinėje (Inovacijų g. 3, Biruliškių k., LT-54469 Kauno r. sav., tel. Nr. +370 629 31 014), darbo dienomis, darbo valandomis.</p> <p>Visuomenė teikia pasiūlymus (įskaitant galimybę užduoti klausimus ir gauti informaciją) dėl poveikio aplinkai vertinimo ataskaitos ir atliekamo poveikio aplinkai vertinimo Aplinkos apsaugos agentūrai ir turi teisę teikti juos poveikio aplinkai vertinimo dokumentų rengėjui iki: 2024-07-09 ir supažindinimo su ataskaita metu.</p> <p>Viešas visuomenės supažindinimas su poveikio aplinkai vertinimo ataskaita vyks hibridiniu būdu (gyvai ir tiesiogiai transliuojant internetu) - 2024-07-09 17:00 val. Dovilų seniūnijos patalpose (Lašupio g. 1A, Dovilai, LT-96222 Klaipėdos r. sav. (prisijungimo nuoroda: https://us02web.zoom.us/j/88682787814).</p> <p align="right">  </p> |

Visuomenės informavimas

| Eil. Nr. | Informavimo priemonė | Paskelbimo data | Skelbimo kopija |
|----------|----------------------|-----------------|--------------------------------------------------------------------------------------------------------------------------------------------------------------------------------------------------------------------------------------------------------------------------------------------------------------------------------------------------------------------------------------------------------------------------------------------------------------------------------------------------------------------------------------------------------------------------------------------------------------------------------------------------------------------------------------------------------------------------------------------------------------------------------------------------------------------------------------------------------------------------------------------------------------------------------------------------------------------------------------------------------------------------------------------------------------------------------------------------------------------------------------------------------------------------------------------------------------------------------------------------------------------------------------------------------------------------------------------------------------------------------------------------------------------------------------------------------------------------------------------------------------------------------------------------------------------------------------------------------------------------------------------------------------------------------------------------------------------------------------------------------------------------------------------------------------------------------------------------------------------------------------------------------------------------------------------------------------------------------------------------------------------------------------------------------------------------------------------------------------------------------------------------------------------------------------------------------------------------------------------------------------------------------------------------------------------------------------------------------------------------------------------------------------------------------------------------------------------------------------------------------------------------------------------------------------------------------------------------------------------------------------------------------------------------------------------------------------------------------|
| | | |  <p>2024-06-04 Nr. S-2024-106</p> <p>Aplinkos apsaugos agentūra (A. Juozapavičiaus g. 9, LT-09311 Vilnius), el. p. aaa@gamta.lt</p> <p>Klaipėdos rajono savivaldybės administracija (Klaipėdos g. 2, LT-96130 Gargždai), el. p. savivaldybe@klaipedos-r.lt;</p> <p>Klaipėdos r. sav. Dovilų seniūnija (Lašupio g. 1A, Dovilai, LT-96222 Klaipėdos r. sav.), el. p. nijole.liginiene@klaipedos-r.lt</p> <p><i>Lina</i> <i>2024-06-04</i> <i>Ji. Anisimoaitė</i></p> <p>Dėl Informacijos paskelbimo apie parengtą KLAIPĖDOS RAJONO ŠNAUKŠTŲ SMĖLIO IR ŽVYRO TELKINIO (KLAIPĖDOS R. SAV., DOVILŲ SEN., ŠNAUKŠTŲ K.) IŠTEKLIŲ DALIES NAUDOJIMO poveikio aplinkai vertinimo (PAV) ataskaitą</p> <p>Informuojame apie viešą supažindinimą su parengta „KLAIPĖDOS RAJONO ŠNAUKŠTŲ SMĖLIO IR ŽVYRO TELKINIO (KLAIPĖDOS R. SAV., DOVILŲ SEN., ŠNAUKŠTŲ K.) IŠTEKLIŲ DALIES NAUDOJIMO“ poveikio aplinkai vertinimo ataskaita.</p> <p>Prašome paskelbti pridėtą informacinį pranešimą šiomis priemonėmis:</p> <ul style="list-style-type: none"> - Aplinkos apsaugos agentūros interneto svetainėje; - Klaipėdos r. savivaldybės interneto svetainėje ir skelbimo lentoje; - Dovilų seniūnijos skelbimų lentoje. <p>Prašome informuoti elektroninėmis priemonėmis PAV dokumentų rengėją apie gautą ir paskelbtą informaciją, nurodyti informacijos gavimo ir paskelbimo datas arba nurodyti, kad paskelbti informacijos skelbimų lentoje nėra galimybių. Ant skelbimo prašome uždėti žymą „Gauta, data, savivaldybės/seniūnijos pavadinimą ir skanuotą raštą persiųsti mums atgal. Kaip paskelbti informacijos nėra galimybių, ant skelbiamos informacijos šalia informacinės žymos apie gavimo faktą prašome pažymėti, kad informacijos paskelbti skelbimų lentoje neturite galimybių.</p> <p>Direktorė Lina Anisimoaitė</p> <p>Priedama: Informacinis pranešimas apie parengtą KLAIPĖDOS RAJONO ŠNAUKŠTŲ SMĖLIO IR ŽVYRO TELKINIO (KLAIPĖDOS R. SAV., DOVILŲ SEN., ŠNAUKŠTŲ K.) IŠTEKLIŲ DALIES NAUDOJIMO poveikio aplinkai vertinimo (PAV) ataskaitą el. versija.</p> <p>Uždaroji akcinė bendrovė „Infraplanas“ Inovacijų g. 3, Biruliškių k., Kauno r. sav. LT-54469 J.k. 160421745, PVM k. LT604217417 Tel.: 8-629-31 014 el. p.: info@infraplanas.lt</p> <p>Dokumentą elektroniniu parašu pasirašė LINA ANISIMOVAITĖ Data: 2024-06-04 13:26:36</p> |

| Eil. Nr. | Informavimo priemonė | Paskelbimo data | Skelbimo kopija |
|----------|--------------------------------------------------------------|-----------------|------------------------|
| 7. | Dokumento rengėjo UAB „Infraplanas“ internetiniame puslapyje | 2024-06-04 | <p>6 puslapis iš 7</p> |

Visuomenės informavimas

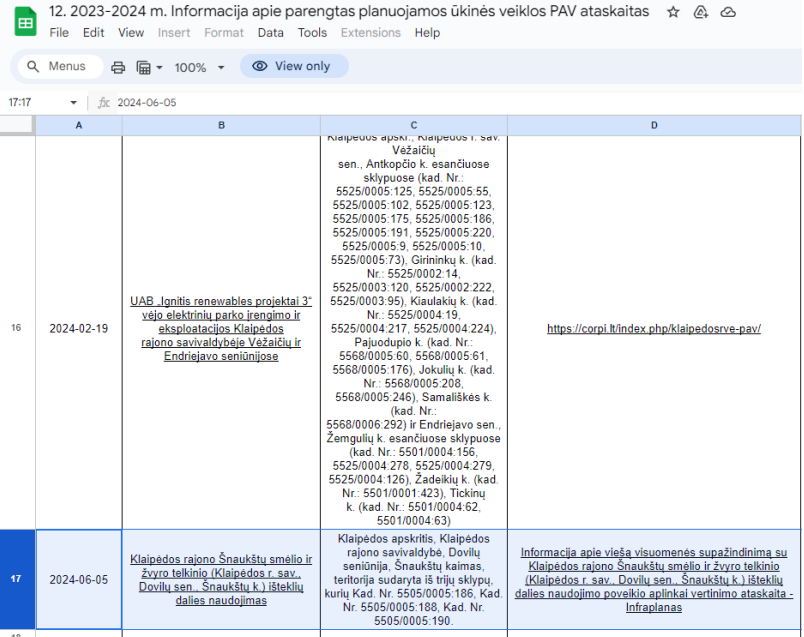
| Eil. Nr. | Informavimo priemonė | Paskelbimo data | Skelbimo kopija | | | | | | | | | | | | | | |
|----------|-------------------------------------------------------------------------------------------------------------------------------------------------------------|---------------------------------------------------------------------------------------------------------------------------------------------------------------|----------------------------------------------------------------------------------------------------------------------------------------------------------------------------------------------------------------------------------------------------------------------------------------------------------------------------------------------------------------------------------------------------------------------------------------------------------------------------------------------------------------------------------------------------------------------------------------------------------------------------------------------------------------------------------------------------------------------------------------------------------------------------------------------------------------------------------------------------------------------------------------------------------------------------------------------------------------------------------------------------------------------------------------------------------------------------------------------------------------------------------------------------------------------------------------------------------------------------------------------------------------------------------------------------------------------------------------------------------------------------------------------------------------------------------------------------------------------------------------------------------------------------------------------------------------------------------------------------------------------------------------------------------------------------------------------------------------------------------------------------------------------------------------------------------------------------------------------------------------------------------------------------------------------------------------------------------------------------------------------------------------------------------------------------------------------------------------------------------------------------------------------------------------------------------------------------------------------------------------------------|-------------------------------------------------------------------------------------------------------------------------------------------------------------------------------------------------------------------------------------------|---|---|---|----|------------|---------------------------------------------------------------------------------------------------------------------------------------------------------------|----------------------------------------------------------------------------------------------------------------------------------------------------------------------------------------------------------------------------------------------------------------------------------------------------------------------------------------------------------------------------------------------------------------------------------------------------------------------------------------------------------------------------------------------------------------------------------------------------------------------------------------------------------------------------------------------------------------------------------------------------------------------------------------------------|----------------------------------------------------------------------------------------------------------------|----|------------|-------------------------------------------------------------------------------------------------------------------------------------|------------------------------------------------------------------------------------------------------------------------------------------------------------------------------------------------------------------|-------------------------------------------------------------------------------------------------------------------------------------------------------------------------------------------------------------------------------------------|
| 8. | AAA internetiniame puslapyje www.gamta.lt skiltyje „Informacija apie parengtas planuojamos ūkinės veiklos PAV ataskaitas“ | 2024-06-05 |  <p>12. 2023-2024 m. Informacija apie parengtas planuojamos ūkinės veiklos PAV ataskaitas</p> <p>File Edit View Insert Format Data Tools Extensions Help</p> <p>100% View only</p> <p>2024-06-05</p> <table border="1"> <thead> <tr> <th>A</th> <th>B</th> <th>C</th> <th>D</th> </tr> </thead> <tbody> <tr> <td>16</td> <td>2024-02-19</td> <td> <p>UAB „Ignitis renewables projektai 3“ vėjo elektrinių parko įrengimo ir eksploatacijos Klaipėdos rajono savivaldybėje Vežaičių ir Endrijevų seniūnijose</p> </td> <td> <p>Klaipėdos r. sav. Vežaičių sen., Antkopčio k. esančiuose sklypuose (kad. Nr.: 5525/0005.125, 5525/0005.55, 5525/0005.102, 5525/0005.123, 5525/0005.175, 5525/0005.186, 5525/0005.191, 5525/0005.220, 5525/0005.9, 5525/0005.10, 5525/0005.73), Girininkų k. (kad. Nr.: 5525/0002.14, 5525/0003.120, 5525/0002.222, 5525/0003.95), Kiaulakių k. (kad. Nr.: 5525/0004.19, 5525/0004.217, 5525/0004.224), Pajudupio k. (kad. Nr.: 5568/0005.60, 5568/0005.61, 5568/0005.176), Jokulių k. (kad. Nr.: 5568/0005.208, 5568/0005.246), Samališkės k. (kad. Nr.: 5568/0006.292) ir Endrijevų sen., Žemgulių k. esančiuose sklypuose (kad. Nr.: 5501/0004.156, 5525/0004.278, 5525/0004.279, 5525/0004.126), Žadeikių k. (kad. Nr.: 5501/0001.423), Tikinų k. (kad. Nr.: 5501/0004.62, 5501/0004.63)</p> </td> <td> <p>https://corpi.lt/index.php/klaipedosrve-pav/</p> </td> </tr> <tr> <td>17</td> <td>2024-06-05</td> <td> <p>Klaipėdos rajono Šnaukštų smėlio ir žvyro telkinio (Klaipėdos r. sav., Dovylių sen., Šnaukštų k.) išteklių dalies naudojimas</p> </td> <td> <p>Klaipėdos apskritys, Klaipėdos rajono savivaldybė, Dovylių seniūnija, Šnaukštų kaimas, teritorija sudaryta iš trijų sklypų, kurių Kad. Nr. 5505/0005.186, Kad. Nr. 5505/0005.188, Kad. Nr. 5505/0005.190.</p> </td> <td> <p>Informacija apie viešą visuomenės supažindinimą su Klaipėdos rajono Šnaukštų smėlio ir žvyro telkinio (Klaipėdos r. sav., Dovylių sen., Šnaukštų k.) išteklių dalies naudojimo poveikio aplinkai vertinimo ataskaita - Intraplėnas</p> </td> </tr> </tbody> </table> | A | B | C | D | 16 | 2024-02-19 | <p>UAB „Ignitis renewables projektai 3“ vėjo elektrinių parko įrengimo ir eksploatacijos Klaipėdos rajono savivaldybėje Vežaičių ir Endrijevų seniūnijose</p> | <p>Klaipėdos r. sav. Vežaičių sen., Antkopčio k. esančiuose sklypuose (kad. Nr.: 5525/0005.125, 5525/0005.55, 5525/0005.102, 5525/0005.123, 5525/0005.175, 5525/0005.186, 5525/0005.191, 5525/0005.220, 5525/0005.9, 5525/0005.10, 5525/0005.73), Girininkų k. (kad. Nr.: 5525/0002.14, 5525/0003.120, 5525/0002.222, 5525/0003.95), Kiaulakių k. (kad. Nr.: 5525/0004.19, 5525/0004.217, 5525/0004.224), Pajudupio k. (kad. Nr.: 5568/0005.60, 5568/0005.61, 5568/0005.176), Jokulių k. (kad. Nr.: 5568/0005.208, 5568/0005.246), Samališkės k. (kad. Nr.: 5568/0006.292) ir Endrijevų sen., Žemgulių k. esančiuose sklypuose (kad. Nr.: 5501/0004.156, 5525/0004.278, 5525/0004.279, 5525/0004.126), Žadeikių k. (kad. Nr.: 5501/0001.423), Tikinų k. (kad. Nr.: 5501/0004.62, 5501/0004.63)</p> | <p>https://corpi.lt/index.php/klaipedosrve-pav/</p> | 17 | 2024-06-05 | <p>Klaipėdos rajono Šnaukštų smėlio ir žvyro telkinio (Klaipėdos r. sav., Dovylių sen., Šnaukštų k.) išteklių dalies naudojimas</p> | <p>Klaipėdos apskritys, Klaipėdos rajono savivaldybė, Dovylių seniūnija, Šnaukštų kaimas, teritorija sudaryta iš trijų sklypų, kurių Kad. Nr. 5505/0005.186, Kad. Nr. 5505/0005.188, Kad. Nr. 5505/0005.190.</p> | <p>Informacija apie viešą visuomenės supažindinimą su Klaipėdos rajono Šnaukštų smėlio ir žvyro telkinio (Klaipėdos r. sav., Dovylių sen., Šnaukštų k.) išteklių dalies naudojimo poveikio aplinkai vertinimo ataskaita - Intraplėnas</p> |
| A | B | C | D | | | | | | | | | | | | | | |
| 16 | 2024-02-19 | <p>UAB „Ignitis renewables projektai 3“ vėjo elektrinių parko įrengimo ir eksploatacijos Klaipėdos rajono savivaldybėje Vežaičių ir Endrijevų seniūnijose</p> | <p>Klaipėdos r. sav. Vežaičių sen., Antkopčio k. esančiuose sklypuose (kad. Nr.: 5525/0005.125, 5525/0005.55, 5525/0005.102, 5525/0005.123, 5525/0005.175, 5525/0005.186, 5525/0005.191, 5525/0005.220, 5525/0005.9, 5525/0005.10, 5525/0005.73), Girininkų k. (kad. Nr.: 5525/0002.14, 5525/0003.120, 5525/0002.222, 5525/0003.95), Kiaulakių k. (kad. Nr.: 5525/0004.19, 5525/0004.217, 5525/0004.224), Pajudupio k. (kad. Nr.: 5568/0005.60, 5568/0005.61, 5568/0005.176), Jokulių k. (kad. Nr.: 5568/0005.208, 5568/0005.246), Samališkės k. (kad. Nr.: 5568/0006.292) ir Endrijevų sen., Žemgulių k. esančiuose sklypuose (kad. Nr.: 5501/0004.156, 5525/0004.278, 5525/0004.279, 5525/0004.126), Žadeikių k. (kad. Nr.: 5501/0001.423), Tikinų k. (kad. Nr.: 5501/0004.62, 5501/0004.63)</p> | <p>https://corpi.lt/index.php/klaipedosrve-pav/</p> | | | | | | | | | | | | | |
| 17 | 2024-06-05 | <p>Klaipėdos rajono Šnaukštų smėlio ir žvyro telkinio (Klaipėdos r. sav., Dovylių sen., Šnaukštų k.) išteklių dalies naudojimas</p> | <p>Klaipėdos apskritys, Klaipėdos rajono savivaldybė, Dovylių seniūnija, Šnaukštų kaimas, teritorija sudaryta iš trijų sklypų, kurių Kad. Nr. 5505/0005.186, Kad. Nr. 5505/0005.188, Kad. Nr. 5505/0005.190.</p> | <p>Informacija apie viešą visuomenės supažindinimą su Klaipėdos rajono Šnaukštų smėlio ir žvyro telkinio (Klaipėdos r. sav., Dovylių sen., Šnaukštų k.) išteklių dalies naudojimo poveikio aplinkai vertinimo ataskaita - Intraplėnas</p> | | | | | | | | | | | | | |
| | | | <p>Nuoroda: https://docs.google.com/spreadsheets/d/1M2zhVhF46rUHUmf8jtY5LUJrmvvlG6PcjV1wCZAuYw/edit#gid=326615172</p> | | | | | | | | | | | | | | |

Klaipėdos rajono Šnaukštų smėlio ir žvyro telkinio (Klaipėdos r. sav., Dovilų sen., Šnaukštų k.) išteklių dalies naudojimo poveikio aplinkai vertinimo (PAV) ataskaitos viešo pristatymo visuomenei susirinkimo protokolas

2024 m. liepos 9 d.
Dovilų seniūnija
Lašupio g. 1A, Dovilai, Klaipėdos r. sav.

Viešas susirinkimas vyko 2024 m. liepos 9 d. 17:00 val., Dovilų seniūnijos administracinėse patalpose, adresu Lašupio g. 1A, Dovilai, Klaipėdos r. sav. ir tiesioginės internetinės vaizdo transliacijos būdu, naudojant ZOOM platformą.

Dalyvių registracija, susirinkimo vietoje ir nuotoliniu būdu, prasidėjo 16:30 val.
Susirinkimas prasidėjo 17:02 val.

Susirinkimo pirmininkė: UAB „Infraplanas“ direktorė Lina Anisimovaitė.

Susirinkimo sekretorius: UAB „Infraplanas“ vykdomasis direktorius Tadas Vaičiūnas.

Dalyvavo: UAB „Infraplanas“ atstovai: Lina Anisimovaitė, Tadas Vaičiūnas, organizatoriaus UAB „Nametas“ atstovai Andrius Ambrazaitis, Jolanta Ambrazaitienė. Taip pat susirinkime dalyvavo Dovilų seniūnijos seniūnė Nijolė Ilginienė.

Į poveikio aplinkai vertinimo viešą pristatymą atvyko vienas suinteresuotos visuomenės atstovas. Į susitikimą nuotoliniu būdu neprisijungė nei vienas suinteresuotos visuomenės atstovas. Iš viso dalyvavo šeši registruoti dalyviai. Prie protokolo yra pridedamas užsiregistravusių dalyvių sąrašas.

Dalyvių registracija, susirinkimo vietoje ir nuotoliniu būdu, vyko viso susirinkimo metu.

Darbotvarkė. Susirinkimo pradžioje visi dalyviai buvo supažindinti su susirinkimo darbotvarke, procedūromis, susirinkimo vedimo, viešinimo ir pastabų teikimo tvarka. Viešo susirinkimo metu buvo pristatytas PAV dokumentų rengėjas, užsakovas, apibūdinta planuojama ūkinė veikla, supažindinta su Ataskaita, buvo pristatyta, kad iki viešo susirinkimo su visuomene nebuvo gautas nei vienas suinteresuotos visuomenės pasiūlymas. Po to laikas buvo skirtas diskusijai.

PAV ataskaitos pristatymas. PAV ataskaitą pristatė UAB „Infraplanas“ atstovai: Lina Anisimovaitė ir Tadas Vaičiūnas. Pristatymo medžiaga pridedama.

Gautų pasiūlymų aptarimas. Visi susirinkusieji buvo informuoti, kad iki viešo visuomenės supažindinimo su ataskaita susirinkimo ir jo metu, nebuvo gautas nei vienas suinteresuotos visuomenės pasiūlymas.

Diskusijos, klausimai, atsakymai.

Susitikime dalyvavusi Dovilų seniūnijos seniūnė teiravosi ar buvo gauti gretimų sklypų savininkų sutikimai dėl planuojamo karjero eksploatacijos. UAB „Nametas“ direktorius Andrius Ambrazaitis atsakė, kad su kaiminių sklypų savininkais buvo kalbėta apie planuojamą karjero eksploataciją, o sutikimų iš kaimyninių sklypų savininkų, šiame projekto vystymo etape nebūtina gauti.

Vykusio viešo pristatymo visuomenei susirinkimo metu, į jį atėjęs suinteresuotos visuomenės atstovas – [redacted] s teiravosi ar pradėjus eksploatuoti karjerą bus vykdoma privažiuojamųjų kelių priežiūra. Suinteresuotos visuomenės atstovui, UAB „Nametas“ direktorius Andrius Ambrazaitis atsakė, kad analizuojamo karjero eksploatacijos metu bus prižiūrimi privažiuojamieji keliai, bus vykdomas jų greideriavimas pagal poreikį, laistymas, dulkėtumo mažinimui.

Taip pat šis suinteresuotos visuomenės atstovas domėjosi, kam lieka jau baigtas eksploatuoti ir rekultivuotas karjeras. Suinteresuotos visuomenės atstovui, UAB „Nametas“ direktorius Andrius

Ambrazaitis atsakė, kad išekspluotuos karjeras yra karjero savininko nuosavybė, kuris jį panaudoja pagal poreikį.

Suinteresuotos visuomenės atstovas [redacted], teiravosi, kada yra numatoma pradėti ir baigti analizuojamo karjero kasybos darbus. UAB „Nametas“ direktorius Andrius Ambrazaitis bei UAB „Infraplanas“ atstovai atsakė, kad dar apie metus laiko truks su projektų susijusių dokumentų rengimas ir derinimas, o kitą vasarą galbūt jau bus pradėta analizuojamo karjero eksploatacija. Planuojama, kad šio karjero eksploatacija truks 3 metus.

Suinteresuotos visuomenės atstovas, [redacted] teiravosi kokios numatomos karjero eksploatacijos darbo valandos. Jam buvo atsakyta, kad darbai bus vykdomi darbo dienomis nuo 8:00 iki 17:00, savaitgaliais darbai nebus vykdomi.

Baigiantis diskusijai ir neatsiradus daugiau norinčių pasisakyti, susirinkimo pirmininkė kelis kartus paklausė visuomenės dalyvių ar dar kas nors turi klausimų. Neatsiradus daugiau klausimų susirinkimas buvo skelbiamas baigtu.

Supažindinimo su ataskaita susirinkimas baigėsi 17:41 val.

Susirinkimo pirmininkė

Susirinkimo sekretorius



2024 m. liepos 15 d.
Kaunas

Lina Anisimovaitė

Tadas Vaičiūnas



Klaipėdos rajono Šnaukštų smėlio ir žvyro telkinio (Klaipėdos r. sav., Dovilų sen., Šnaukštų k.) išteklių dalies naudojimo poveikio aplinkai vertinimo ataskaita

Viešo visuomenės supažindinimo su PAV ataskaita susirinkimas
2024.07.09
Dovilai, Dovilų sen., Klaipėdos r. sav.
Susirinkimo metu bus daromas garso įrašas

Susirinkimo darbotvarkė

- Susirinkimo vedimo tvarka;
- Visuomenės informavimo eiga;
- Bendra informacija apie projektą;
- PAV ataskaitos pristatymas;
- Klausimai ir atsakymai.

Susirinkimo vedimo tvarka

Susirinkimo pirmininkė: Lina Anisimovaitė, UAB „INFRAPLANAS“ .
Susirinkimo sekretorius: Tadas Vaičiūnas, UAB „INFRAPLANAS“ .

Registracija:

- ▶ viešo svarstymo dalyvių sąrašė.
- ▶ prisijungę nuotoliniu būdu registracijos duomenis (vardą, pavardę, adresą, telefono numerį, el. paštą bei juridinį asmenį ar organizaciją, jeigu jai atstovaujate) nurodo komentarų skiltyje.

Pasisakymai, klausimai galimi tik po pristatymo:

- ▶ Visus norinčius pasisakyti prašom prisistatyti.
- ▶ Prisijungę nuotoliniu būdu užduoti klausimus galima ZOOM programoje, pakeliant ranką (eilės tvarka bus išklausti).

Susirinkimo metu bus atliekamas garso įrašas. Protokolas bus surašytas per 5 d.d.

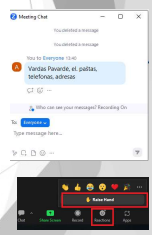

Visuomenės informavimas

- ▶ Su skaitmenine PAV ataskaita visuomenė galėjo susipažinti organizatoriaus internetiniame puslapyje, www.infraplanas.lt, skiltyje Naujienos.
- ▶ Su eksponuojama popierine PAV ataskaita buvo galima susipažinti nuo 2024-06-10 iki 2024-07-09 UAB „INFRAPLANAS“ buveinėje bei Dovilų seniūnijos administracinėse patalpose.
- ▶ Informacija apie susirinkimą buvo skelbta: internetinėje erdvėje, Dovilų seniūnijoje, Klaipėdos rajono savivaldybėje, Klaipėdos raj. laikraštyje „Banga“.

Pasiūlymų teikimas



- ▶ Visuomenė pasiūlymus (įskaitant galimybę užduoti klausimus ir gauti informaciją) teikia dėl poveikio aplinkai vertinimo ataskaitos ir atliekamo poveikio aplinkai vertinimo Aplinkos apsaugos agentūrai ir turi teisę teikti juos poveikio aplinkai vertinimo dokumentų rengėjui iki 2024-07-09 ir supažindinimo su ataskaita metu.
- ▶ Pasiūlymai dėl PAV ataskaitos gali būti teikiami tik iki susirinkimo pabaigos. Po susirinkimo, pasiūlymai nebeprimumami.
- ▶ Susirinkimo metu, pasiūlymus prašome teikti raštu užpildant pasiūlymų formą arba pasiūlymus pateikti el. paštu: info@infraplanas.lt.
- ▶ Iki šio susirinkimo nebuvo gauta nei vieno suinteresuotos visuomenės pasiūlymo.

Bendra informacija



Planavimo organizatorius: UAB „NAMETAS“

PAV dokumentų rengėjas: UAB „INFRAPLANAS“.

PAV subjektai (nagrinėja ir teikia išvadą dėl PAV ataskaitos):

- Nacionalinis visuomenės sveikatos centras, Klaipėdos rajono savivaldybės administracija, Priešgaisrinės apsaugos ir gelbėjimo departamentas prie Vidaus reikalų ministerijos, Valstybinė saugomų teritorijų tarnyba prie Aplinkos ministerijos, Kultūros paveldo departamentas prie Kultūros ministerijos.

Atsakinga institucija (priimanti sprendimą dėl veiklos galimybių) - Aplinkos apsaugos agentūra.

2023 metais nagrinėjamai ūkinei veiklai buvo parengtas „Atrankos informacija dėl poveikio aplinkai vertinimo Klaipėdos r. Šnaukštų smėlio ir žvyro telkinio išteklių dalies naudojimo“ atrankos dokumentas ir gauta išvada 2023-08-24 Nr. (30-2)-A4E-8663, kurioje rašoma, kad Vadovaujantis Lietuvos Respublikos Planuojamos ūkinės veiklos poveikio aplinkai vertinimo įstatymo 7 straipsnio 5 dalimi ir atsižvelgiant į išdestytus motyvus priimama atrankos išvada, kad UAB „Nametas“ planuojamai ūkinei veiklai - Klaipėdos rajono Šnaukštų smėlio ir žvyro telkinio išteklių dalies naudojimui - poveikio aplinkai vertinimas privalomas. Atsižvelgiant į gautą išvadą analizuojamai veiklai poveikio aplinkai vertinimas (PAV) atliekamas vadovaujantis LR Poveikio aplinkai vertinimo įstatymo 1996 m. rugpjūčio 15 d. Nr. I-1495 (aktuali redakcija 2023-06-23) 3 straipsnio 2 dalimi „Planuojamos ūkinės veiklos atrankos dėl poveikio aplinkai vertinimo (toliau - atranka dėl poveikio aplinkai vertinimo) metu nustatoma, kad planuojamai ūkinei veiklai privaloma atlikti poveikio aplinkai vertinimą“.

Alternatyvos

- ▶ Planuojama ūkinės veiklos (PŪV) vieta, veiklos organizatoriaus buvo parinkta kaip tinkama numatomi ūkinei veiklai vykdyti. Ataskaitoje vietos ir technologinės alternatyvos nebuvo analizuojamos.
- ▶ PAV ataskaitoje vertinama situacija lyginama su planuojamos veiklos nevykdymo alternatyva:
 - „0“ alternatyva – planuojamos veiklos nevykdymas;
 - Planuojamos ūkinės veiklos alternatyva – Klaipėdos rajono Šnaukštų smėlio ir žvyro telkinio išteklių dalies eksploatacija.

PŪV vieta

- ▶ Planuojama ūkinė veikla, Klaipėdos rajono Šnaukštų smėlio ir žvyro telkinio išteklių dalies naudojimas, planuojamas vykdyti Klaipėdos apskrityje, Klaipėdos rajono savivaldybėje, Dovylių seniūnijoje, Šnaukštų kaimo teritorijoje, esančiuose sklypuose, kurių Kad. Nr. 5505/0005:186, Kad. Nr. 5505/0005:188, Kad. Nr. 5505/0005:190.

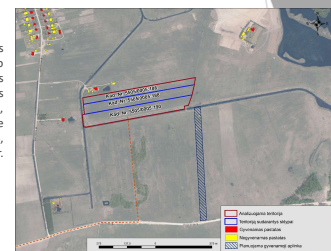

PŪV vieta

- ▶ Artimiausia tankiau apgyvendinta teritorija – Baičių kaimas, nuo analizuojamos teritorijos nutolęs apie 0,3 km atstumu šiaurės kryptimi.
- ▶ Artimiausias gyvenamasis pastatas (Geležinių g. 50, Šnaukštų k.), nuo analizuojamos teritorijos, nutolęs ~23 m., o su sklypo riba/saugotina aplinka ribojasi.
- ▶ Artimiausia suplanuota gyvenamoji aplinka (Aušrinės g. 42, Šnaukštų k.), nuo analizuojamos teritorijos, nutolusi ~30 m..
- ▶ 500 metrų spinduliu aplink analizuojamą teritoriją yra 20 gyvenamųjų pastatų, kuriuose apytiksliai gyvena 60 gyventojų.

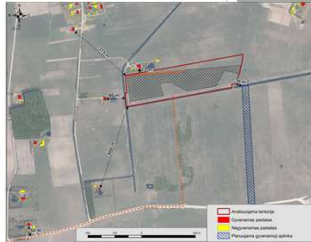

Planuojama veikla

▶ Šnaukštų smėlio ir žvyro telkinio naujame plote (dalyje), 4,25 ha plote, aprobuota 61,0 tūkst. m³ ištekliai, iš kurių 2,71 ha plote sudaro 42,0 tūkst. m³ žvyro ir 1,74 ha plote 19,0 tūkst. m³ smėlio ištekliai, kurie yra detalai išvalgytų spėjamai vertingų (IK 331). Kasybos darbų plote, planuojama išgauti apie 50,0 tūkst. m³ smėlio ir žvyro ištekliai. Ištekliai aprobuoti 2023 m. vasario 2 d. Lietuvos geologijos tarnybos prie Aplinkos ministerijos direktoriaus įsakymu Nr. 1-45 „Dėl Klaipėdos rajono Šnaukštų smėlio ir žvyro telkinio naujo ploto ištekliai aprobavimo ir įrašymo žemės gelmių registro žemės gelmių ištekliai dalyje“.

▶ Klaipėdos rajono Šnaukštų smėlio ir žvyro telkinio ištekliai dalyje per metus numatoma išgauti apie 20,0 tūkst. m³ smėlio ir žvyro ištekliai. Vykdyt planuojamą veiklą planuojama išgauti apie 50,0 tūkst. m³ smėlio ir žvyro ištekliai per ~3 metus.

| Pavadinimas | Plotas | Ištekliai kiekis |
|------------------------------------------------------------------------|---------|----------------------------------|
| Ištekliai kiekis pagal 2023 m. vasario 2 d. Nr. 1-45 aprobaciją | | |
| Smėlio ir žvyro ištekliai | 4,25 ha | 61,0 tūkst. m ³ |
| Smėlio ištekliai | 1,74 ha | 19,0 tūkst. m ³ |
| Žvyro ištekliai | 2,71 ha | 42,0 tūkst. m ³ |
| Numatomas išgauti ištekliai kiekis: | | 50 tūkst. m³ |
| Per metus numatoma išgauti: | | 20,0 tūkst. m³ |

▶ Naudingojo sluoksnio gavybos darbus tikslinga vykdyti viena pakopa, kartu kasant sausą ir apvandenintą naudingąjį sluoksnį, gavybos darbams naudojant atbulinio kauso ekskavatorių. Iškasta žaliava bus supilama į žaliavos nusausėjimo kaupus, kurių parametrai bus numatyti žemės gelmių naudojimo plano rengimo metu. Nusausėjusi žaliava krautuviu bus kraunama į sunkvežimius, kurie transportuos naudingąją iškaseną į objektus.

▶ Kasant naudingąjį sluoksnį iš vandens, karjere pritekėjęs vanduo nebus išleidžiamas ir jokio požeminio vandens horizonto lygio pažemėjimo nebus. Vykdyt ištekliai gavybą palaipsniui formuosis uždaras vandens telkinys.

▶ Išoriniai karjero šlaitai bus nulekštinti iki saugaus polinkio ir apželdinami. Išekspluototą karjerą būtų tikslinga rekultivuoti į vandens telkinį, jų šlaitus nulekštinant ir apželdinant. Kadangi karjere nėra pakankamai mineralinio grunto, todėl beveik visi išoriniai karjero šlaitai bus lekštunami ištekliai sąskaita - 25° polinkio. Ant nulekštintų šlaitų virš vandens ir kituose pažeistuose sausuose karjero plotuose bus skleidžiamas dirvožemis ir vykdoma biologinė rekultivacija – ant nulekštintų šlaitų virš vandens vykdomas apželdinimas (sodinami pavieniai medžiai ir krūmai bei sėjama žolė), kituose sausuose karjero plotuose bus sėjama žolė. Rekultivacijos darbai bus vykdomi lygiagrečiai vykdyt gavybos darbus, atsižvelgiant į gavybos darbų sklypų išsidėstymą. Tikslios rekultivacijos sąlygos bus numatytos žemės gelmių naudojimo plano sprendiniuose.

Planuojamos situacijos schema

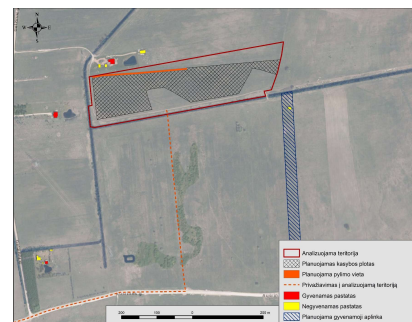

Vanduo

- ▶ Artimoje PŪV aplinkoje vyrauja daugiausia dirbtiniai vandens telkiniai, sureguliuotos upės, melioraciniai grioviai.
- ▶ Remiantis Upių, ežerų ir tvenkinių kadastru (UETK) duomenimis nagrinėjamoje teritorijoje nėra jokių UETK registruotų vandens telkinių. Artimiausias vandens telkinys, įrašytas į LR upių, ežerų ir tvenkinių kadastrą yra Kisupės upė (id. 17010710), esanti (prasidedanti) apie 660 m į pietus nuo PŪV, už Aušrinės g., kurios vaga yra sureguliuota, toliau tęsiasi į pietus.



Melioracija

- ▶ Remiantis melioruotos žemės ir melioracijos statinių žemėlapiu (www.geoportal.lt), visa PŪV teritorija patenka į melioruotus žemės plotus.
- ▶ Į PŪV teritoriją patenkantiems melioracijos grioviams taikoma 15,0 m apsaugos zona nuo šlaito viršaus, kasybos darbai joje nevyks, todėl jokie pažėdimai nenumatomi. Įrengta melioracinė sistema PŪV teritorijoje išteklių gavybos vykdyti nedraudžia. Į gavybos darbus patenkantys melioracinės sistemos rinktuvai (daugiausia iki 75 mm skersmens) vykstant PŪV bus naikinami, nes, remiantis galiojančiu Lietuvos Respublikos melioracijos įstatymo II skyriaus, 3 straipsnio 1-2 dalimis, žemės sklype esantys melioracijos statiniai (šiuo atveju riktuvai iki 125 mm skersmens) yra žemės sklypo priklausiniai ir nuosavybės teise priklauso žemės sklypo savininkui, jeigu sutartis nenustato kitaip, išskyrus valstybei nuosavybės teise priklausančius melioracijos ir hidrotechnikos statinius. Tikslėsnį sprendinį bus pateikti žemės gelmių naudojimo plane, atsižvelgiant į išduotas sąlygas naudojimo plano parengiamojo etapo metu. Derinimas iš atsakingų institucijų dėl pralaidos įrengimo per melioracijos griovį bus gautas „Naudojimo plano“ rengimo metu, parengiamojo etapo metu siekiant gauti Teritorijų planavimo sąlygas.

Kraštovaizdis

- ▶ Visas aplinkinis kraštovaizdis – lyguma, žemėjanti link Minijos upės, su pavieniais nedideliais medžių ir krūmų masyvais bei iškastiniais vandens telkiniais. Šnaukštų-Šaičių kaimo apylinkėse yra paplitęs iškastinių vandens telkinių kraštovaizdis. Planuojamame plote bus vykdoma naudingųjų išteklių gavyba, dėl kurios šioje teritorijoje nežymiai pažėmės reljefas, tačiau, atsižvelgiant į aplinkinių teritorijų kraštovaizdį, ryškių vizualinių pokyčių nesudarys.
- ▶ Išekspluatuotas plotas bus rekvituojamas į vandens telkinį, kurio šlaitai bus nulėkštinti ir apželdinti, taip pažeista teritorija įsilies į esamą kraštovaizdį – lygumų vietovę su nedideliais medžių ir krūmų masyvais bei iškastiniais vandens telkiniais.
- ▶ Maždaug 3 metų laikotarpije, nuo karjero eksploatacijos pradžios PŪV teritorijoje, nuosekliai bus vykdomi karjero rekvitacijos darbai – šlaitų lėkštėjimas bei augalinio sluoksnio užpylimas sausuose pažeistuose plotuose, kuriuose bus vykdomas apželdinimas. Rekvitacijos darbai bus vykdomi lygiagrečiai vykdomai gavybai ir užsibaigs 1-2 metais po paskutiniųjų gavybos darbų. Ant nulėkštintų šlaitų virš vandens ir kituose pažeistuose sausuose karjero plotuose bus skleidžiamas dirvožemis ir vykdoma biologinė rekvitacija – ant nulėkštintų šlaitų virš vandens vykdomas apželdinimas (sodinami pavieniai medžiai ir krūmai bei sėjama žolė), kituose sausuose karjero plotuose bus sėjama žolė.

Gamtinis karkasas

- ▶ Remiantis Klaipėdos rajono savivaldybės teritorijos Bendrojo plano sprendinių gamtinio kraštovaizdžio, biologinės įvairovės, gamtos ir kultūros paveldo brėžiniu, PŪV teritorija nepatenka į gamtinio karkaso formavimo teritorijas, todėl šiuo aspektu naudingųjų išteklių gavyba šioje vietovėje yra galima.
- ▶ Nuo artimiausio gamtinio karkaso sudėtinės dalies – vietinės (rajoninės) svarbos migracijos koridoriaus (M3), planuojama teritorija nutolusi apie 0,3 km pietų kryptimi. Šiame Migracijos koridoriuje (M3) grąžinami ir gausinami kraštovaizdžio natūralumą atkuriantys elementai, tam planuojama ūkinė veikla neturės jokios neigiamos įtakos.

Saugomos teritorijos, biologinė įvairovė

- ▶ Teritorija, kurioje planuojama ūkinė veikla į nacionalinės ir europinės svarbos saugomas teritorijas nepatenka ir su jomis nesiriboja, taip pat joje nėra jokių gamtos paveldo objektų.
- ▶ Artimiausia saugoma teritorija – Minijos upės slėnis (LTKLAB005) – paukščių apsaugai svarbi teritorija (PAST), nuo PŪV nutolusi apie 1,21 km šiaurės kryptimi.
- ▶ PŪV teritorija nepatenka į saugomas teritorijas, yra toli nuo gamtinių vertybių, o saugomų rūšių augaviečių ir radaviečių PŪV plote taip pat nėra, todėl reikšmingas neigiamas poveikis šioms aplinkos komponentams nenumatomas. Jokių EB svarbos natūralių buveinių artimoje aplinkoje nenustatyta, todėl natūralių buveinių, miškų ar želdynų plotų sumažėjimas nenumatomas. Taip pat jokio reikšmingo poveikio gyvūnų maitinimuisi, migracijai, veisimuisi ar žiemojimui nenumatoma. Bendrai vertinant karjero įrengimas neturės reikšmingo neigiamo poveikio esamai ekosistemai ir su ja susijusiai aplinkai.

Nekilnojamosios kultūros vertybės

- ▶ Remiantis kultūros vertybių registro duomenimis PŪV nepatenka į nekilnojamųjų kultūros vertybių objektų ir teritorijų ir jų apsaugos zonų teritorijas ir su jomis nesiriboja.
- ▶ Artimiausias kultūros paveldo objektas (KPO) – Baičių, Baitų kapynas (kodas 17175), nuo PŪV nutolęs apie 1,09 km šiaurės kryptimi.

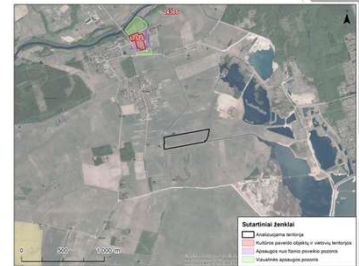

Triukšmas

| Triukšmo šaltinio pavadinimas | Šaltinių skaičius/arastas per parą | Skleidiamo triukšmo dydis | Triukšmo šaltinio vieta | Darbo laikas |
|--------------------------------------|------------------------------------|---------------------------|-------------------------|--------------|
| Planuojami triukšmo šaltiniai | | | | |
| Langrogo transporto priemonės | 10 (3 vnt. per parą) | - | Išorės aplinka | 08-17 val. |
| Sumkių transporto priemonės | 1 vnt./25 reikių per parą | - | Išorės aplinka | 08-17 val. |
| Buldozeris Komatsu D65-4x | 1 vnt. | 107 (dB(A)) | Išorės aplinka | 08-17 val. |
| V830ms ekskavatorius CAT 330E | 1 vnt. | 103 (dB(A)) | Išorės aplinka | 08-17 val. |
| Krautuviai CAT 324C | 1 vnt. | 104 (dB(A)) | Išorės aplinka | 08-17 val. |

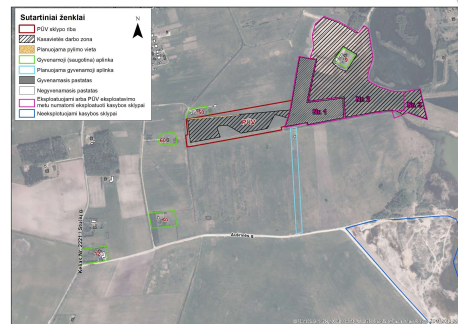

Planuojama siena bus 2,5 metrų aukščio ir 5 metrų pločio

Triukšmas

Atlikti triukšmo lygio skaičiavimai parodė, kad PŪV eksploatacijos metu reikšminga neigiama įtaka visose artimiausiose gyvenamosiose aplinkose nebus daroma. Prognozuojama, kad triukšmo lygis PŪV teritorijos atžvilgiu artimiausiose gyvenamosiose aplinkose atitiks keliamus reikalavimus pagal HN 33:2011 reglamentą „Triukšmo ribiniai dydžiai gyvenamuosiuose ir visuomeninės paskirties pastatuose bei jų aplinkoje“:

- ▶ Vertinant kitų triukšmo šaltinių (ne transporto infrastruktūrų) keliamą akustinę situaciją nustatyta, jog įgyvendinus planuojamą ūkinę veiklą triukšmo lygis saugotinese (gyvenamosiose) aplinkose ir ties gyvenamųjų namų fasadu atitiks HN 33:2011 triukšmo ribines vertes „Gyvenamųjų pastatų (namų) ir visuomeninės paskirties pastatų (išskyrus maitinimo ir kultūros paskirties pastatus) aplinkoje, išskyrus transporto sukeliama triukšmo“. Didžiausias triukšmo lygis bus 53 dB(A), kas atitiks esamą akustinę situaciją. Vakarų ir nakties metu PŪV nekels jokio triukšmo.
- ▶ Įvertinus projekcinę akustinę transporto infrastruktūrų keliamo triukšmo situaciją buvo nustatyta, kad įgyvendinus PŪV ir Aušrinės gatvėje bei rajoniniame kelyje Nr. 2221 padidėjus transporto eismo intensyvumui, triukšmo lygiai ties analizuotomis saugotinėmis aplinkomis Ldienos metu padidės ne daugiau kaip 1 dB(A) ir visais atvejais atitiks HN 33:2011 nustatytas ribines vertes „Gyvenamųjų pastatų (namų) ir visuomeninės paskirties pastatų (išskyrus maitinimo ir kultūros paskirties pastatus) aplinkoje veikiamoje transporto sukeliama triukšmo“.

Oro tarša

Oro taršos šaltiniai planuojamoje teritorijoje:

- ▶ kasimo ir krovos darbai, kurių metu į aplinką nudulkės kietosios dalelės;
- ▶ mechanizmai su vidaus degimo varikliais, dirbsiantys karjero teritorijoje (kasimo ir krovos darbus);
- ▶ automobilių transportas.

Iš visų šių šaltinių tarša į aplinkos orą išsiskirs neorganizuotai.

Didžiausią poveikį PŪV turės taršai KD10, KD2,5 ir azoto dioksido, tačiau teršalų koncentracijų aplinkos ore leistinos vertės nebus viršijamos. Vertinant RV dalimis, KD10 koncentracijos aplinkos ore paros vidurkis gali pasiekti 0,13 RV, metų – 0,13 RV, KD2,5 metų – 0,06 RV, o NO_x junginių 0,25 RV (valandos) ir 0,17 RV (metų). PŪV poveikis kitų teršalų koncentracijai ore (LOJ, CO) bus neženklus.

Vertinant su fonine tarša KD10 koncentracijos aplinkos ore paros vidurkis gali pasiekti 0,47 RV, metų – 0,43 RV, KD2,5 metų – 0,42 RV, o NO₂ junginių 0,32 RV (valandos) ir 0,32 RV (metų). PŪV poveikis kitų teršalų koncentracijai ore su fonine tarša (LOJ, CO) bus neženklus. Ribinės vertės, vertinant net ir su fonine tarša, vadovaujantis blogiausio scenarijaus principu nebus viršijamos.

Klausimai ir atsakymai