

Triukšmo lygis, dB(A). Esama akustinė situacija.
Kitų triukšmo šaltinių keliamas triukšmas, Ldiena.

Noise level, dB(A). Existing acoustic situation, day.

< 35	50 - 55	70 - 75
35 - 40	55 - 60	75 - 80
40 - 45	60 - 65	80 - 85
45 - 50	65 - 70	

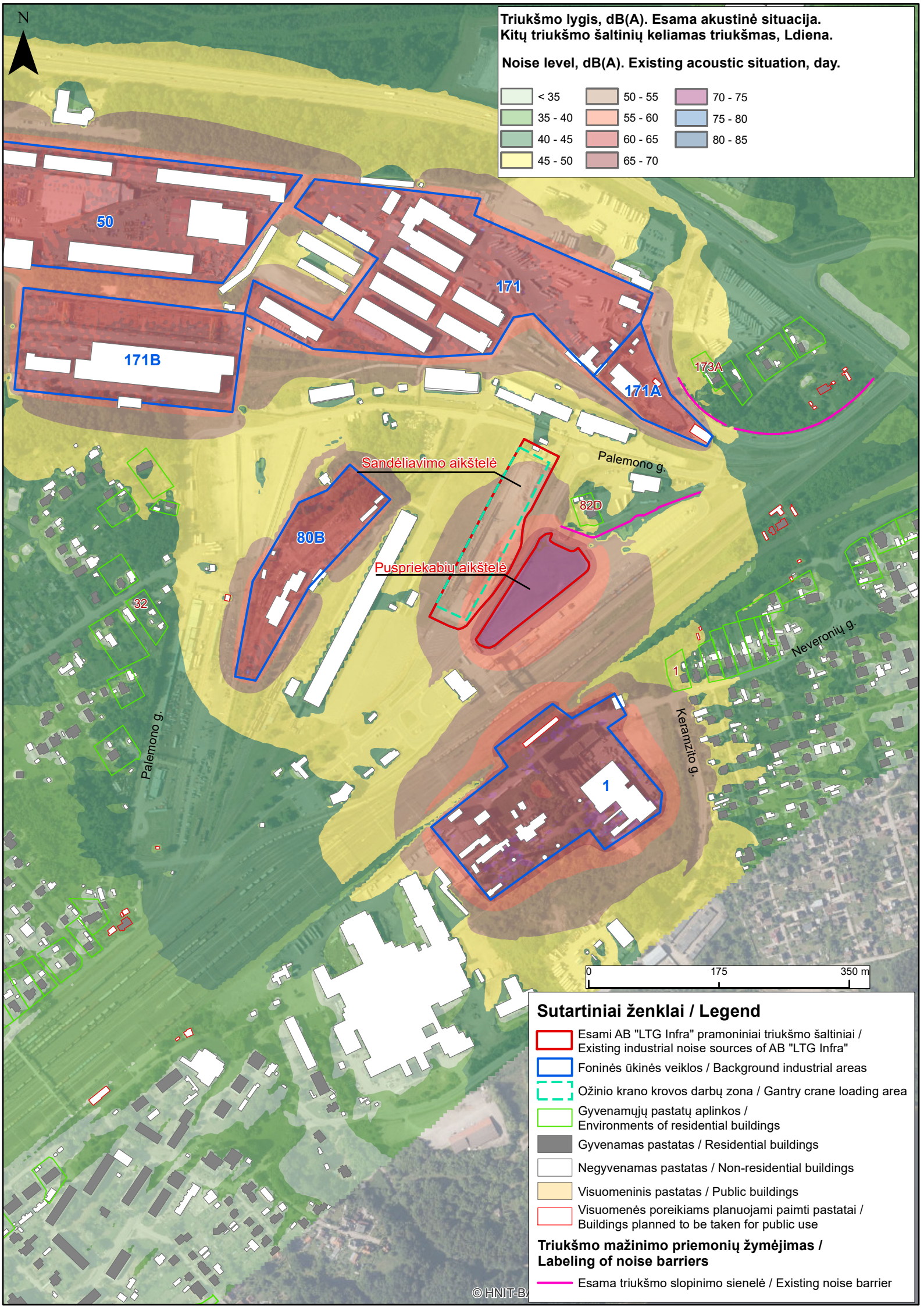

Sutartiniai ženklai / Legend

- Esami AB "LTG Infra" pramoniniai triukšmo šaltiniai / Existing industrial noise sources of AB "LTG Infra"
 - Foninės ūkinės veiklos / Background industrial areas
 - Ožinio kranų krovas darbu zona / Gantry crane loading area
 - Gyvenamųjų pastatų aplinkos / Environments of residential buildings
 - Gyvenamas pastatas / Residential buildings
 - Negyvenamas pastatas / Non-residential buildings
 - Visuomeninis pastatas / Public buildings
 - Visuomenės poreikiams planuojami paimti pastatai / Buildings planned to be taken for public use
- Triukšmo mažinimo priemonių žymėjimas / Labeling of noise barriers**
- Esama triukšmo slopinimo sienelė / Existing noise barrier

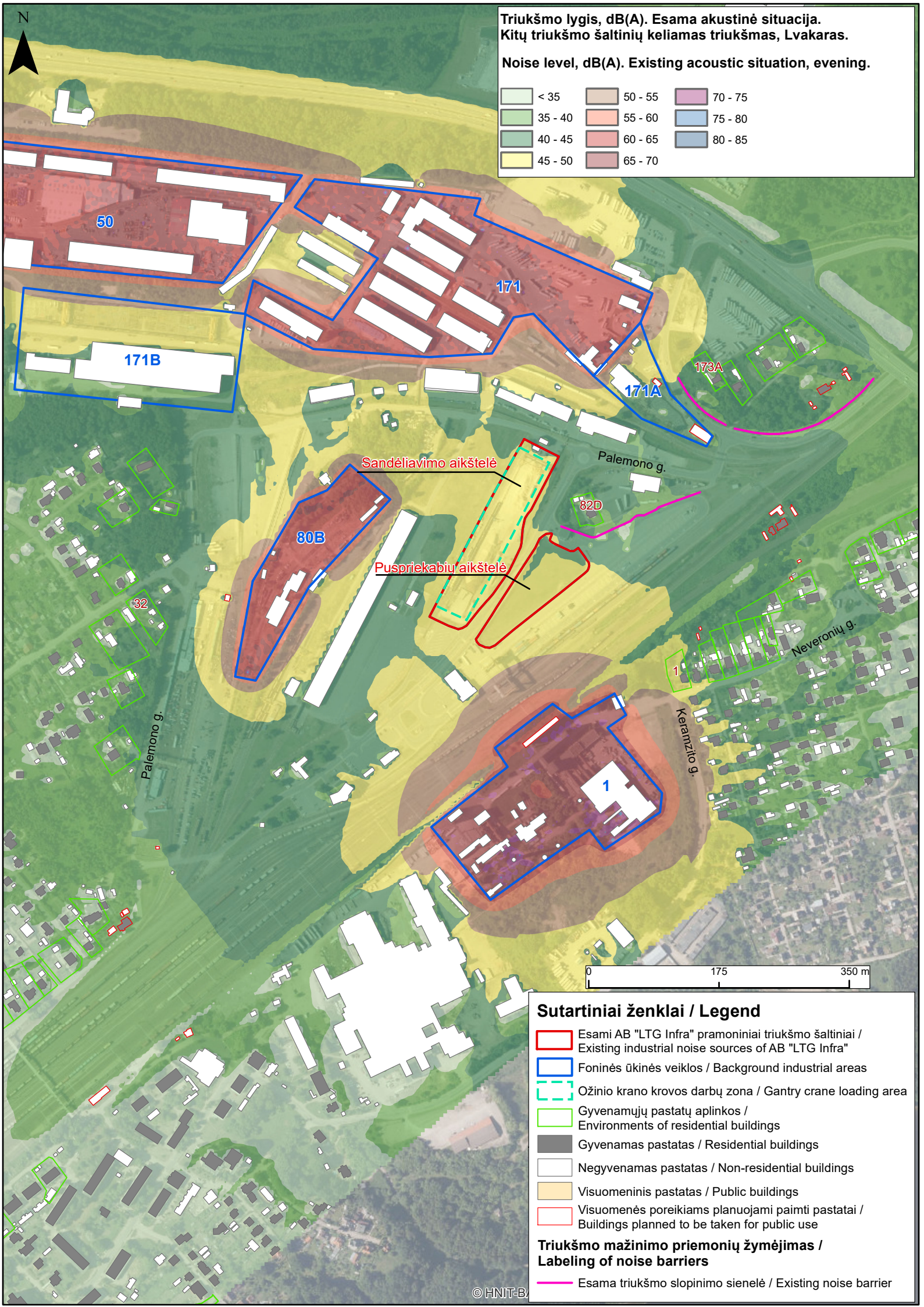

Triukšmo lygis, dB(A). Esama akustinė situacija.
 Kitų triukšmo šaltinių keliamas triukšmas, Lvakaras.

Noise level, dB(A). Existing acoustic situation, evening.

< 35	50 - 55	70 - 75
35 - 40	55 - 60	75 - 80
40 - 45	60 - 65	80 - 85
45 - 50	65 - 70	

Sutartiniai ženklai / Legend

- Esami AB "LTG Infra" pramoniniai triukšmo šaltiniai / Existing industrial noise sources of AB "LTG Infra"
- Foninės ūkinės veiklos / Background industrial areas
- Ožinio kranų krovas darbu zona / Gantry crane loading area
- Gyvenamųjų pastatų aplinkos / Environments of residential buildings
- Gyvenamas pastatas / Residential buildings
- Negyvenamas pastatas / Non-residential buildings
- Visuomeninis pastatas / Public buildings
- Visuomenės poreikiams planuojami paimti pastatai / Buildings planned to be taken for public use

Triukšmo mažinimo priemonių žymėjimas / Labeling of noise barriers

- Esama triukšmo slopinimo sienelė / Existing noise barrier

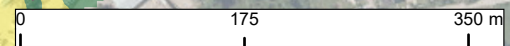

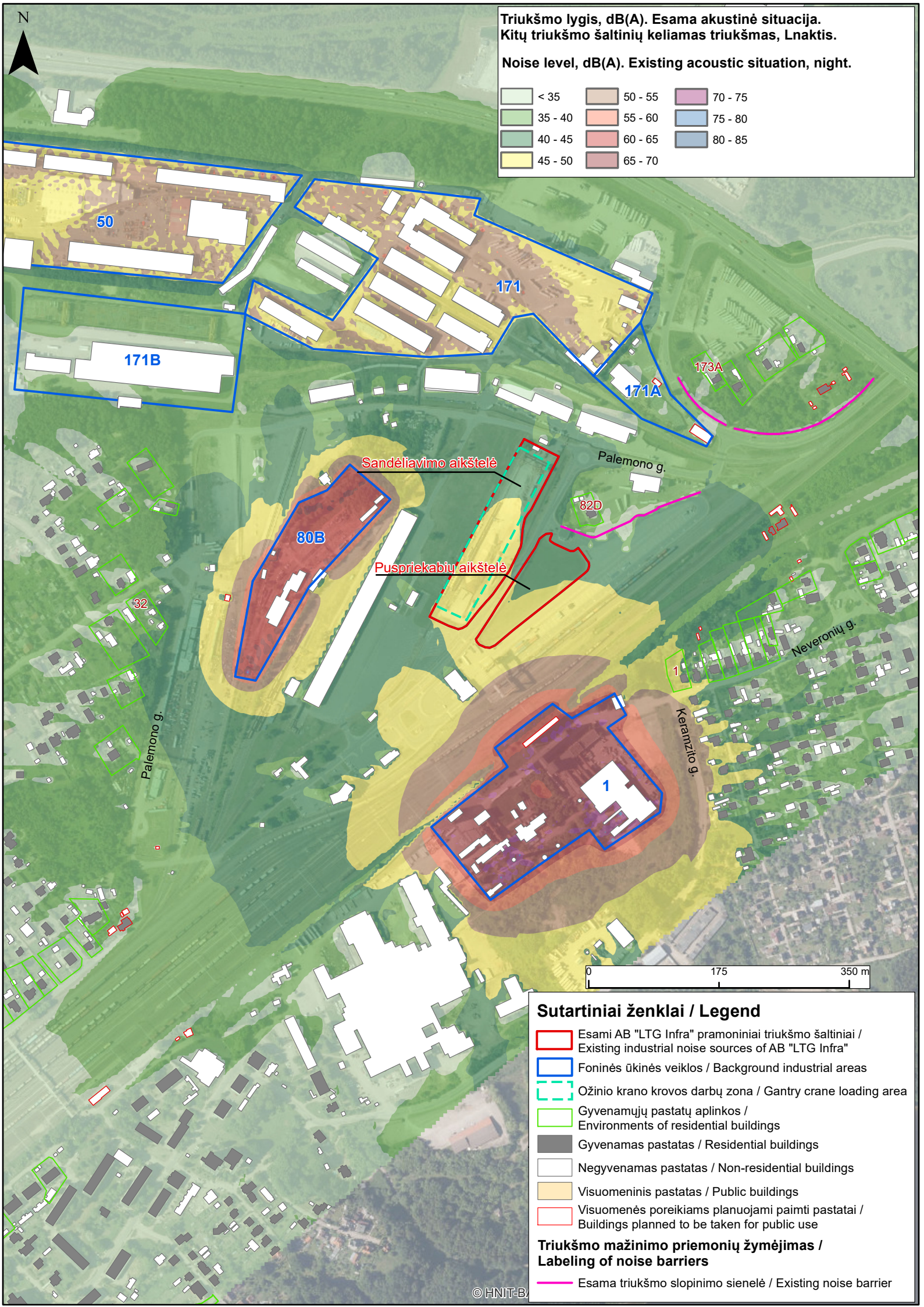

Triukšmo lygis, dB(A). Esama akustinė situacija.
Kitų triukšmo šaltinių keliamas triukšmas, Lnaktis.

Noise level, dB(A). Existing acoustic situation, night.

< 35	50 - 55	70 - 75
35 - 40	55 - 60	75 - 80
40 - 45	60 - 65	80 - 85
45 - 50	65 - 70	

Sutartiniai ženklai / Legend

- Esami AB "LTG Infra" pramoniniai triukšmo šaltiniai / Existing industrial noise sources of AB "LTG Infra"
- Foninės ūkinės veiklos / Background industrial areas
- Ožinio kranų krovos darbų zona / Gantry crane loading area
- Gyvenamųjų pastatų aplinkos / Environments of residential buildings
- Gyvenamas pastatas / Residential buildings
- Negyvenamas pastatas / Non-residential buildings
- Visuomeninis pastatas / Public buildings
- Visuomenės poreikiams planuojami paimti pastatai / Buildings planned to be taken for public use

Triukšmo mažinimo priemonių žymėjimas / Labeling of noise barriers

- Esama triukšmo slopinimo sienelė / Existing noise barrier

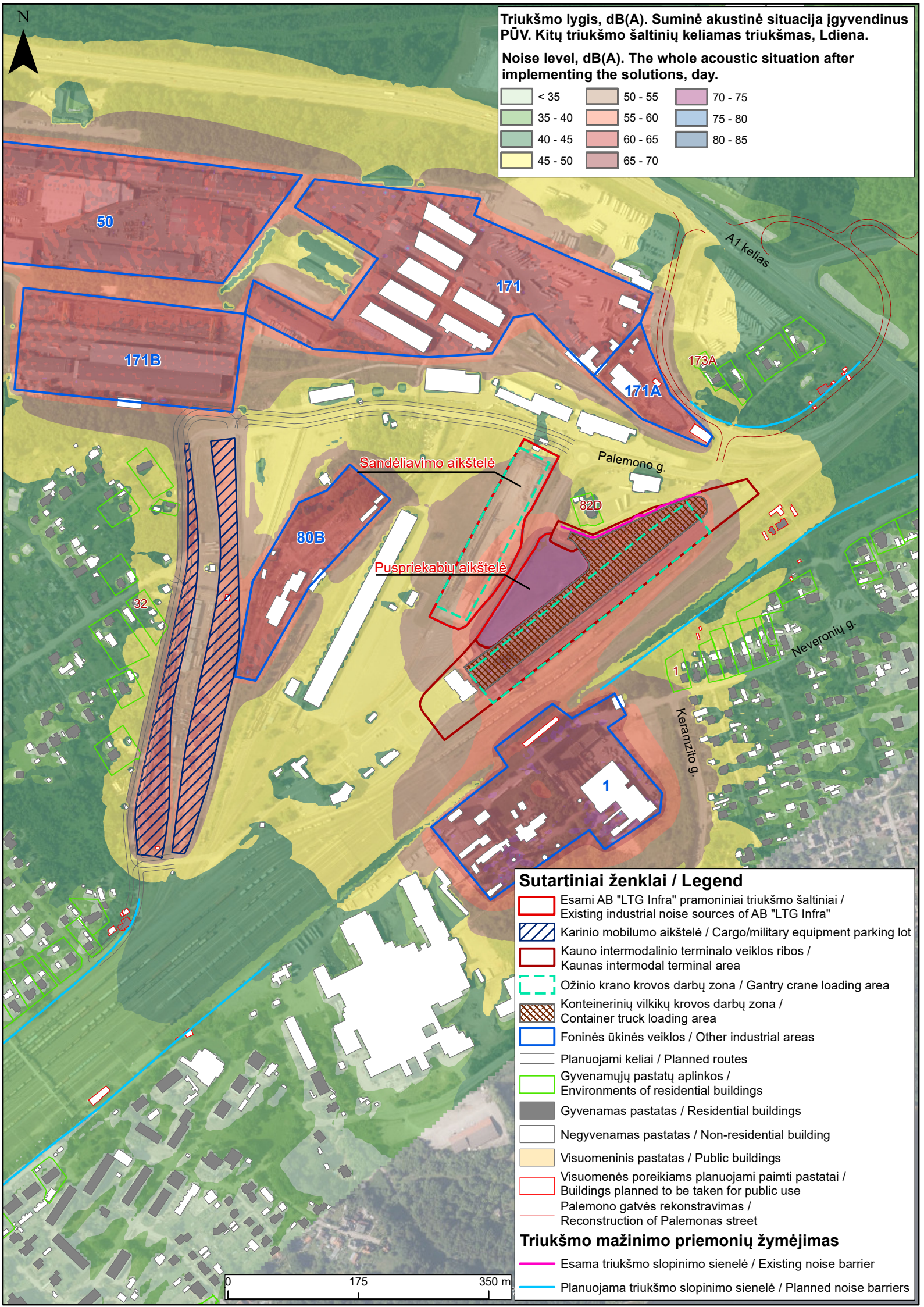

Triukšmo lygis, dB(A). Suminė akustinė situacija įgyvendinus PŪV. Kitų triukšmo šaltinių keliamas triukšmas, Ldiena.

Noise level, dB(A). The whole acoustic situation after implementing the solutions, day.

< 35	50 - 55	70 - 75
35 - 40	55 - 60	75 - 80
40 - 45	60 - 65	80 - 85
45 - 50	65 - 70	

Sutartiniai ženklai / Legend

- Esami AB "LTG Infra" pramoniniai triukšmo šaltiniai / Existing industrial noise sources of AB "LTG Infra"
- Karinio mobilumo aikštelė / Cargo/military equipment parking lot
- Kauno intermodalinio terminalo veiklos ribos / Kaunas intermodal terminal area
- Ožinio kranų krovos darbų zona / Gantry crane loading area
- Konteinerinių vilkikų krovos darbų zona / Container truck loading area
- Foninės ūkinės veiklos / Other industrial areas
- Planuojami keliai / Planned routes
- Gyvenamųjų pastatų aplinkos / Environments of residential buildings
- Gyvenamas pastatas / Residential buildings
- Negyvenamas pastatas / Non-residential building
- Visuomeninis pastatas / Public buildings
- Visuomenės poreikiams planuojami paimti pastatai / Buildings planned to be taken for public use
- Palemono gatvės rekonstravimas / Reconstruction of Palemonas street

Triukšmo mažinimo priemonių žymėjimas

- Esama triukšmo slopinimo sienelė / Existing noise barrier
- Planuojama triukšmo slopinimo sienelė / Planned noise barriers

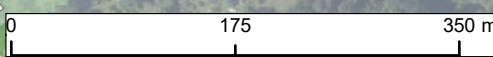

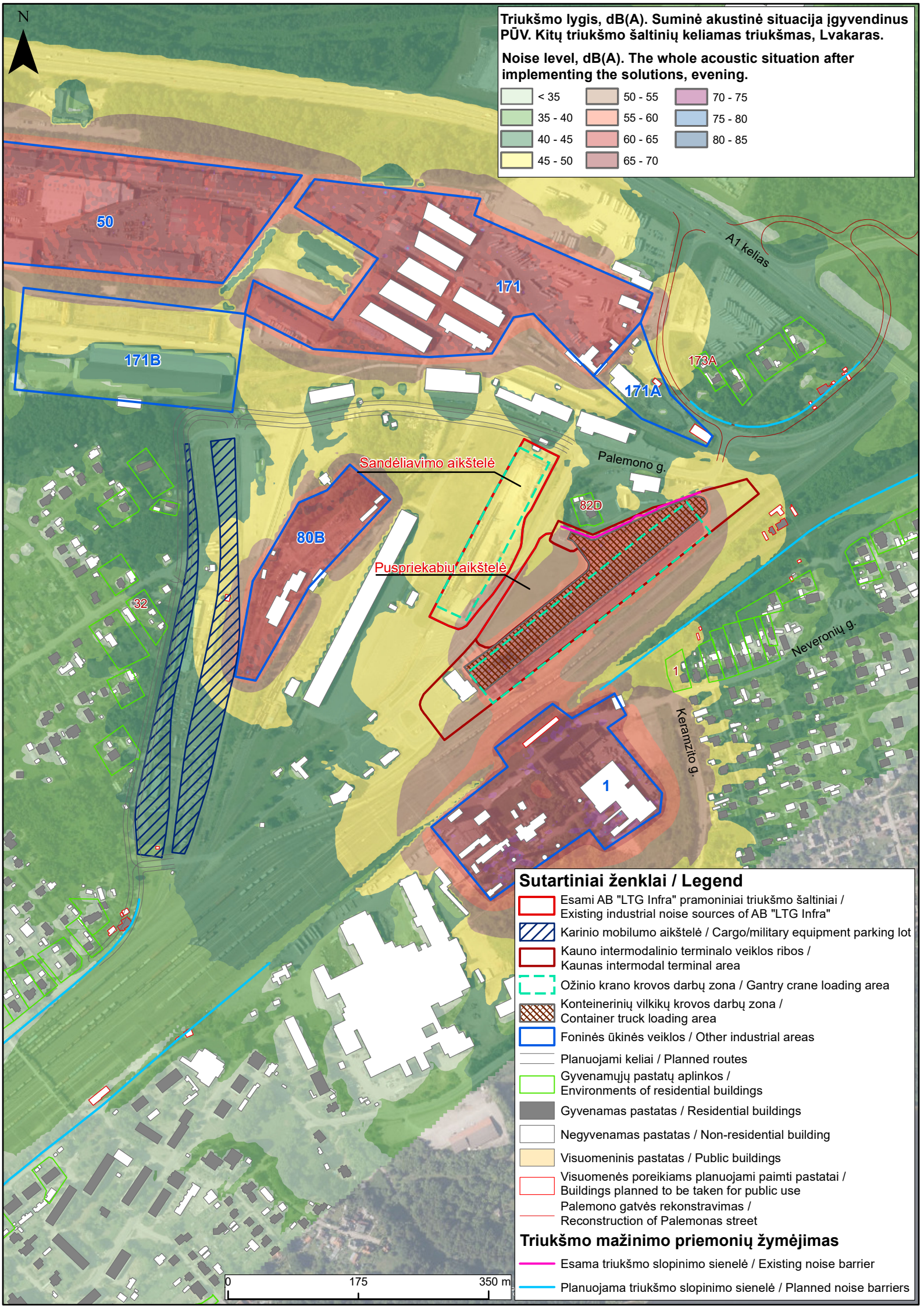

Triukšmo lygis, dB(A). Suminė akustinė situacija įgyvendinus PŪV. Kitų triukšmo šaltinių keliamas triukšmas, Lvakaras.

Noise level, dB(A). The whole acoustic situation after implementing the solutions, evening.

< 35	50 - 55	70 - 75
35 - 40	55 - 60	75 - 80
40 - 45	60 - 65	80 - 85
45 - 50	65 - 70	

Sutartiniai ženklai / Legend

- Esami AB "LTG Infra" pramoniniai triukšmo šaltiniai / Existing industrial noise sources of AB "LTG Infra"
- Karinio mobilumo aikštelė / Cargo/military equipment parking lot
- Kauno intermodalinio terminalo veiklos ribos / Kaunas intermodal terminal area
- Ožinio kranų krovos darbų zona / Gantry crane loading area
- Konteinerinių vilkikų krovos darbų zona / Container truck loading area
- Foninės ūkinės veiklos / Other industrial areas
- Planuojami keliai / Planned routes
- Gyvenamųjų pastatų aplinkos / Environments of residential buildings
- Gyvenamas pastatas / Residential buildings
- Negyvenamas pastatas / Non-residential building
- Visuomeninis pastatas / Public buildings
- Visuomenės poreikiams planuojami paimti pastatai / Buildings planned to be taken for public use
- Palemono gatvės rekonstravimas / Reconstruction of Palemonas street

Triukšmo mažinimo priemonių žymėjimas

- Esama triukšmo slopinimo sienelė / Existing noise barrier
- Planuojama triukšmo slopinimo sienelė / Planned noise barriers

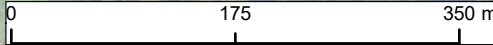

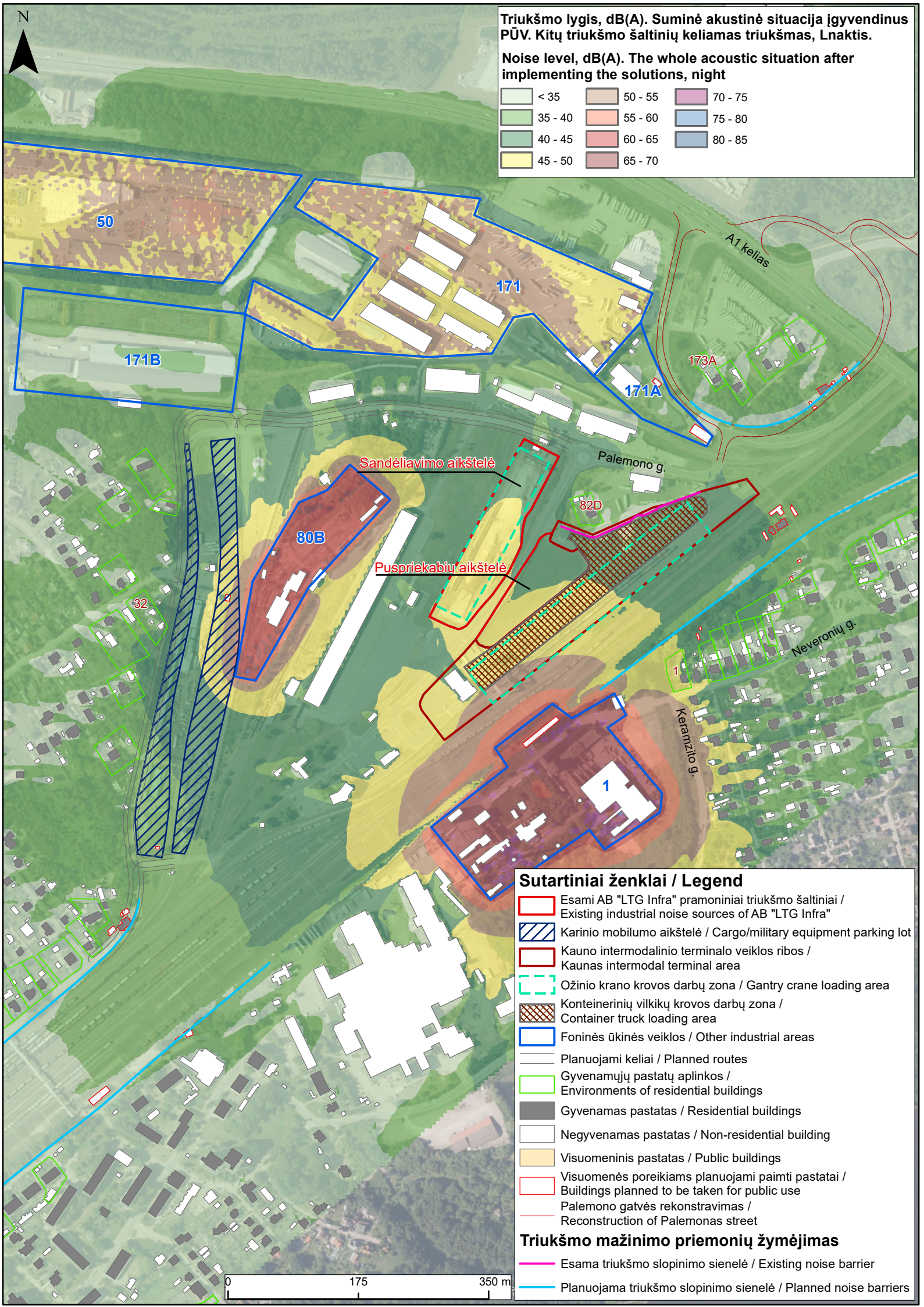

Triukšmo lygis, dB(A). Suminė akustinė situacija įgyvendinus PŪV. Kitų triukšmo šaltinių keliamas triukšmas, Lnaktis.

Noise level, dB(A). The whole acoustic situation after implementing the solutions, night

< 35	50 - 55	70 - 75
35 - 40	55 - 60	75 - 80
40 - 45	60 - 65	80 - 85
45 - 50	65 - 70	

Sutartiniai ženklai / Legend

- Esami AB "LTG Infra" pramoniniai triukšmo šaltiniai / Existing industrial noise sources of AB "LTG Infra"
- Karinio mobilumo aikštelė / Cargo/military equipment parking lot
- Kauno intermodalinio terminalo veiklos ribos / Kaunas intermodal terminal area
- Ožinio kranų krovos darbų zona / Gantry crane loading area
- Konteinerinių vilkikų krovos darbų zona / Container truck loading area
- Foninės ūkinės veiklos / Other industrial areas
- Planuojami keliai / Planned routes
- Gyvenamųjų pastatų aplinkos / Environments of residential buildings
- Gyvenamas pastatas / Residential buildings
- Negyvenamas pastatas / Non-residential building
- Visuomeninis pastatas / Public buildings
- Visuomenės poreikiams planuojami paimti pastatai / Buildings planned to be taken for public use
- Palemono gatvės rekonstravimas / Reconstruction of Palemonas street

Triukšmo mažinimo priemonių žymėjimas

- Esama triukšmo slopinimo sienelė / Existing noise barrier
- Planuojama triukšmo slopinimo sienelė / Planned noise barriers

