Kitų triukšmo šaltinių keliamas triukšmas, Kauno infrastruktūros priežiūros depas įgyvendinus sprendinius, Ldiena.

N

Sutartiniai ženklai

- (1) Artimiausių saugotinų aplinkų žymėjimas
- Saugotinos (gyvenamosios) aplinkos
- Gyvenamasis namas
- Negyvenamasis namas
- Veiklos pastatai
- Stoginė
- Lengvojo transporto judėjimo trajektorija privažiavimo keliais
- Sunkiojo transporto judėjimo trajektorija privažiavimo keliais
- Balasto perkrovimo/iškrovimo zona
- Atvira sandėliavimo aikštelė
- Balasto sandėliavimo zona
- Bėgių/pabėgių sandėliavimo aikštelės
- Krovos darbų ožiniu kranu zona
- Preliminari transformatorinės vieta

Kitais TP dokumentais/projektais rengiami sprendiniai

- Planuojamos triukšmo slopinimo sienelės

Triukšmo lygis, dB(A).

< 35	50 - 55	70 - 75
35 - 40	55 - 60	75 - 80
40 - 45	60 - 65	80 - 85
45 - 50	65 - 70	

1

2

3

4

Miškininkų g.

Radastų g.

Pabiržio k.

Kriaušių g.

Slyvų g.

0 125 250 m

Kitų triukšmo šaltinių keliamas triukšmas, Kauno infrastruktūros priežiūros depas įgyvendinus sprendinius, Lvakaras.

N

Sutartiniai ženklai

- (1) Artimiausių saugotinų aplinkų žymėjimas
- Saugotinos (gyvenamosios) aplinkos
- Gyvenamasis namas
- Negyvenamasis namas
- Veiklos pastatai
- Stoginė
- Lengvojo transporto judėjimo trajektorija privažiavimo keliais
- Sunkiojo transporto judėjimo trajektorija privažiavimo keliais
- Balasto perkrovimo/iškrovimo zona
- Atvira sandėliavimo aikštelė
- Balasto sandėliavimo zona
- Bėgių/pabėgių sandėliavimo aikštelės
- Krovos darbų ožiniu kranu zona
- Preliminari transformatorinės vieta

Kitais TP dokumentais/projektais rengiami sprendiniai

- Planuojamos triukšmo slopinimo sienelės

Triukšmo lygis, dB(A).

< 35	50 - 55	70 - 75
35 - 40	55 - 60	75 - 80
40 - 45	60 - 65	80 - 85
45 - 50	65 - 70	

1

2

3

4

Miškininkų g.

Radastų g.

Kriaušių g.

Slyvų g.

Pabiržio k.

0 125 250 m

Kitų triukšmo šaltinių keliamas triukšmas, Kauno infrastruktūros priežiūros depas įgyvendinus sprendinius, Lnaktis.

N

Sutartiniai ženklai

- (1) Artimiausių saugotinų aplinkų žymėjimas
- Saugotinos (gyvenamosios) aplinkos
- Gyvenamasis namas
- Negyvenamasis namas
- Veiklos pastatai
- Stoginė
- Lengvojo transporto judėjimo trajektorija privažiavimo keliais
- Sunkiojo transporto judėjimo trajektorija privažiavimo keliais
- Balasto perkrovimo/iškrovimo zona
- Atvira sandėliavimo aikštelė
- Balasto sandėliavimo zona
- Bėgių/pabėgių sandėliavimo aikštelės
- Krovos darbų ožiniu kranu zona
- Preliminari transformatorinės vieta

Kitais TP dokumentais/projektais rengiami sprendiniai

- Planuojamos triukšmo slopinimo sienelės

Triukšmo lygis, dB(A).

< 35	50 - 55	70 - 75
35 - 40	55 - 60	75 - 80
40 - 45	60 - 65	80 - 85
45 - 50	65 - 70	

1

2

3

4

Miškininkų g.

Radastų g.

Kriaušių g.

Slyvų g.

Pabiržio k.

0 125 250 m

Kitų triukšmo šaltinių keliamas triukšmas, Kauno infrastruktūros priežiūros depas kaip statybinė bazė (construction base), Ldiena.

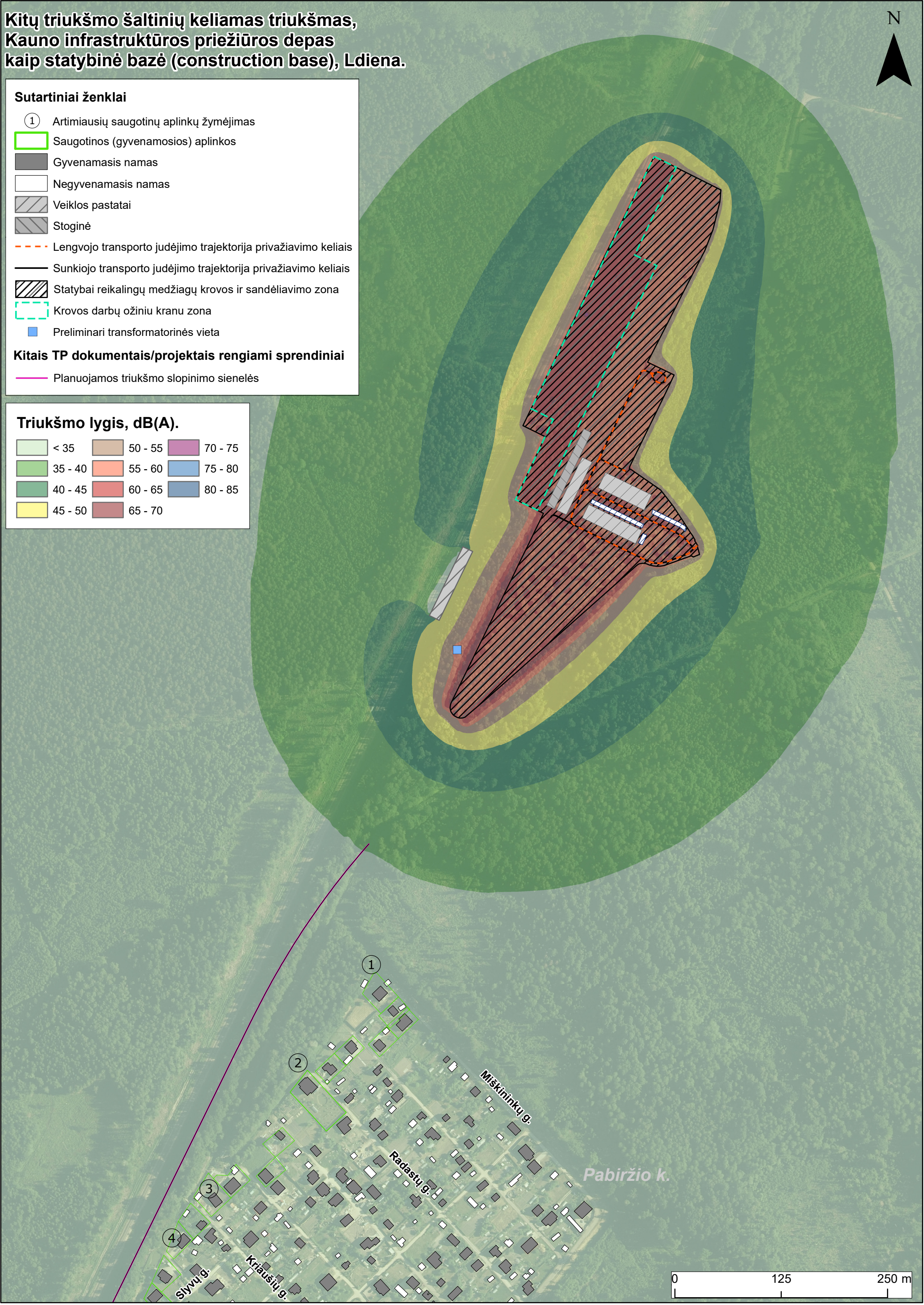

Kitų triukšmo šaltinių keliamas triukšmas, Kauno infrastruktūros priežiūros depas kaip statybinė bazė (construction base), Lvakaras.

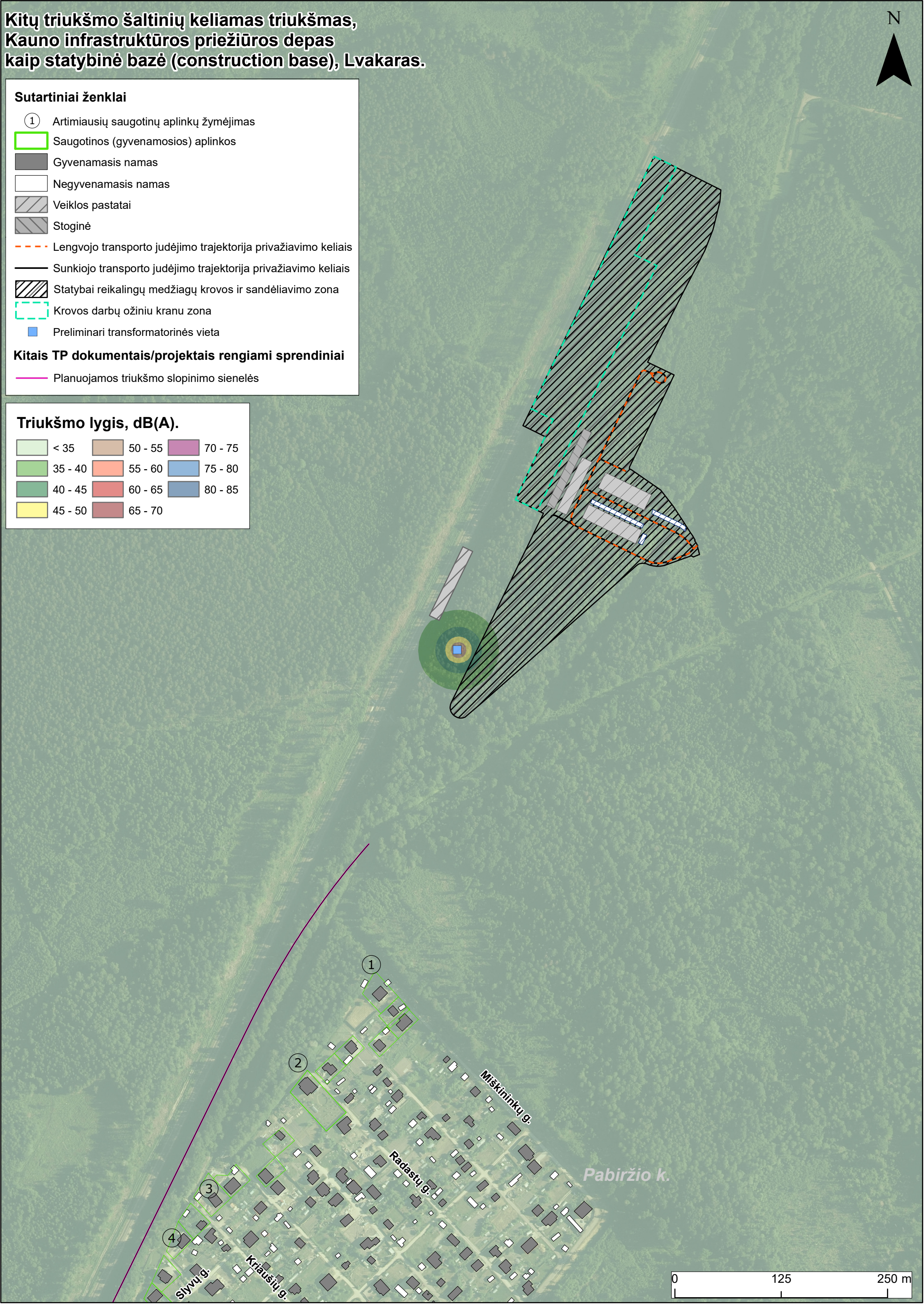

Kitų triukšmo šaltinių keliamas triukšmas, Kauno infrastruktūros priežiūros depas kaip statybinė bazė (construction base), Lnaktis.

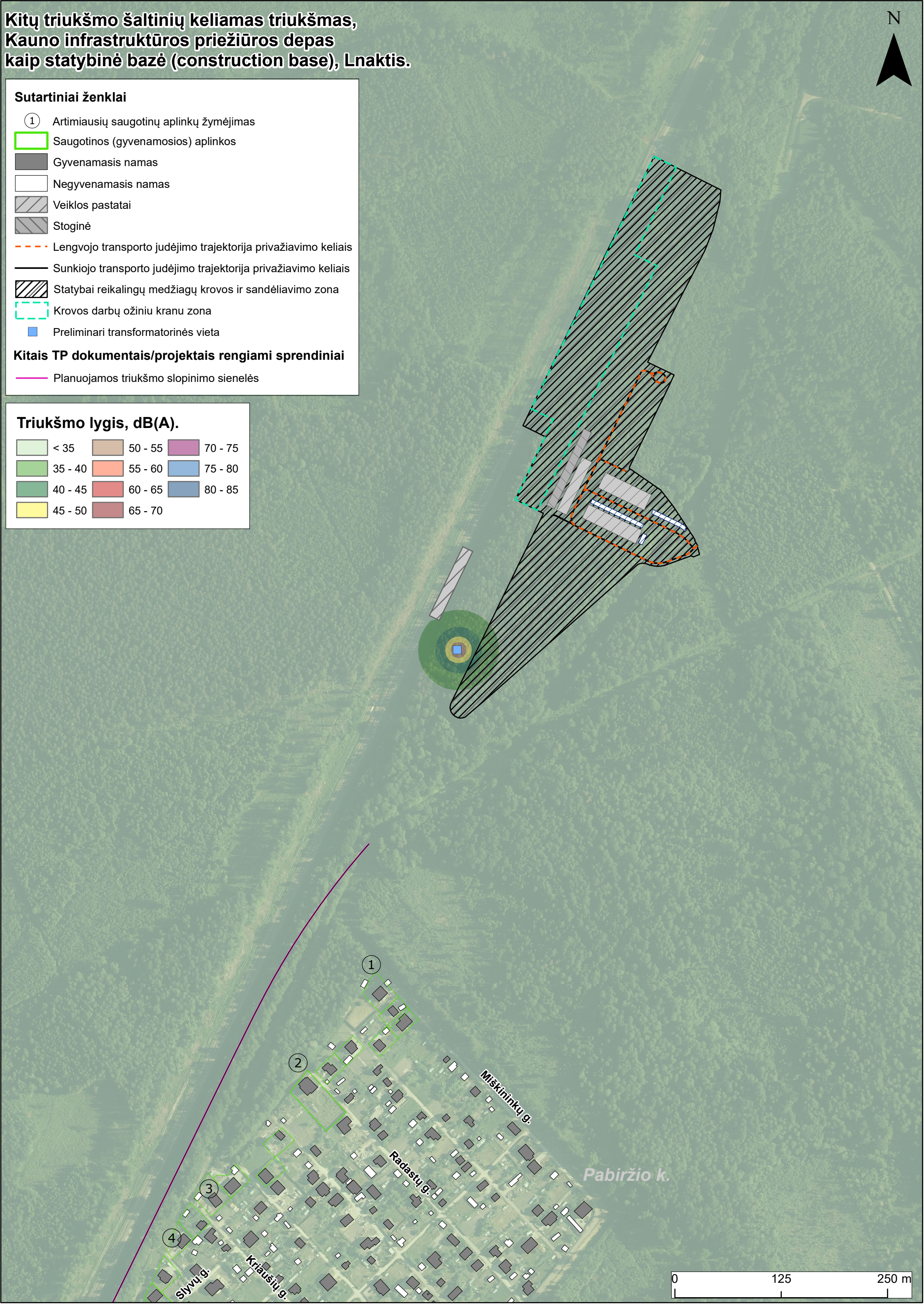

2056 m. akustinė situacija be PŪV sprendinių (foninis triukšmas + susijusių projektų triukšmo šaltiniai). Transporto infrastuktūrų keliamas triukšmas, Ldiena.

Sutartiniai ženklai

- (1) Artimiausių saugotinų aplinkų žymėjimas
- Saugotinos (gyvenamosios) aplinkos
- Gyvenamasis namas
- Negyvenamasis namas
- Visuomeninės paskirties namas

Geležinkelio kelių žymėjimas

- Esamos (pastatytos) 1520 mm pločio vėžės

Kitais TP dokumentais/projektais rengiami sprendiniai

- Planuojamos 1520 mm pločio vėžės
- Planuojamos 1435 mm pločio vėžės
- Planuojamos triukšmo slopinimo sienelės
- Planuojama stotis/stotelė
- Planuojama dviejų lygių sankirta
- Naikinama esama 1520 mm pločio vėžė
- Planuojama susisiekimo infrastruktūra
- Planuojami geležinkelio infrastruktūros aptarnavimo keliai

Triukšmo lygis, dB(A).

< 35	50 - 55	70 - 75
35 - 40	55 - 60	75 - 80
40 - 45	60 - 65	80 - 85
45 - 50	65 - 70	

N

7km

6km

5km

4km

3km

Pabiržio k.

Neveronys

Miškinikų g.

Radėnų g.

Klausių g.

Slyvų g.

Keramikų g.

Krašto g.

Šaltinio g. / Kelias nr. 1918

Keramikų g. / Kelias nr. 1918

A1

0 400 800 m

2056 m. akustinė situacija be PŪV sprendinių (foninis triukšmas + susijusių projektų triukšmo šaltiniai). Transporto infrastuktūrų keliamas triukšmas, Lvakaras.

Sutartiniai ženklai

- (1) Artimiausių saugotinų aplinkų žymėjimas
- Saugotinos (gyvenamosios) aplinkos
- Gyvenamasis namas
- Negyvenamasis namas
- Visuomeninės paskirties namas

Geležinkelio kelių žymėjimas

- Esamos (pastatytos) 1520 mm pločio vėžės

Kitais TP dokumentais/projektais rengiami sprendiniai

- Planuojamos 1520 mm pločio vėžės
- Planuojamos 1435 mm pločio vėžės
- Planuojamos triukšmo slopinimo sienelės
- Planuojama stotis/stotelė
- Planuojama dviejų lygių sankirta
- Naikinama esama 1520 mm pločio vėžė
- Planuojama susisiekimo infrastruktūra
- Planuojami geležinkelio infrastruktūros aptarnavimo keliai

Triukšmo lygis, dB(A).

< 35	50 - 55	70 - 75
35 - 40	55 - 60	75 - 80
40 - 45	60 - 65	80 - 85
45 - 50	65 - 70	

N

7km

6km

5km

4km

3km

Pabiržio k.

Neveronys

Mėškinikų g.

Radėsių g.

Kraujų g.

Slyvų g.

Keramikų g.

Krašto g.

Šaltinio g. / Kelias nr. 1918

Keramikų g. / Kelias nr. 1918

A1

0 400 800 m

2056 m. akustinė situacija be PŪV sprendinių (foninis triukšmas + susijusių projektų triukšmo šaltiniai). Transporto infrastuktūrų keliamas triukšmas, Lnaktis.

Sutartiniai ženklai

- (1) Artimiausių saugotinų aplinkų žymėjimas
- Saugotinos (gyvenamosios) aplinkos
- Gyvenamasis namas
- Negyvenamasis namas
- Visuomeninės paskirties namas

Geležinkelio kelių žymėjimas

- Esamos (pastatytos) 1520 mm pločio vėžės

Kitais TP dokumentais/projektais rengiami sprendiniai

- Planuojamos 1520 mm pločio vėžės
- Planuojamos 1435 mm pločio vėžės
- Planuojamos triukšmo slopinimo sienelės
- Planuojama stotis/stotelė
- Planuojama dviejų lygių sankirta
- Naikinama esama 1520 mm pločio vėžė
- Planuojama susisiekimo infrastruktūra
- Planuojami geležinkelio infrastruktūros aptarnavimo keliai

Triukšmo lygis, dB(A).

< 35	50 - 55	70 - 75
35 - 40	55 - 60	75 - 80
40 - 45	60 - 65	80 - 85
45 - 50	65 - 70	

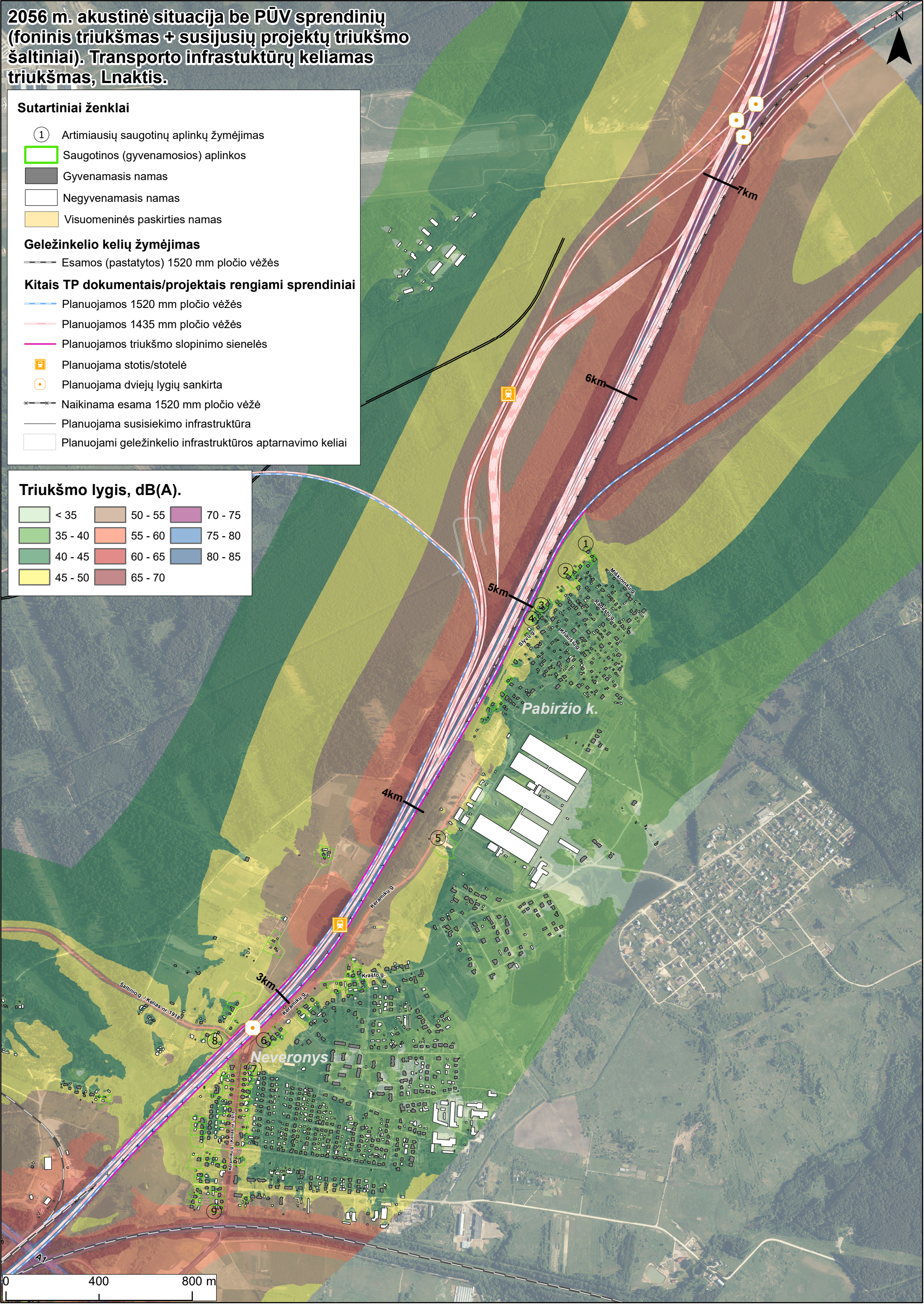

Kauno infrastruktūros priežiūros depas. Suminė akustinė situacija. Transporto infrastuktūrų keliamas triukšmas, Ldiena.

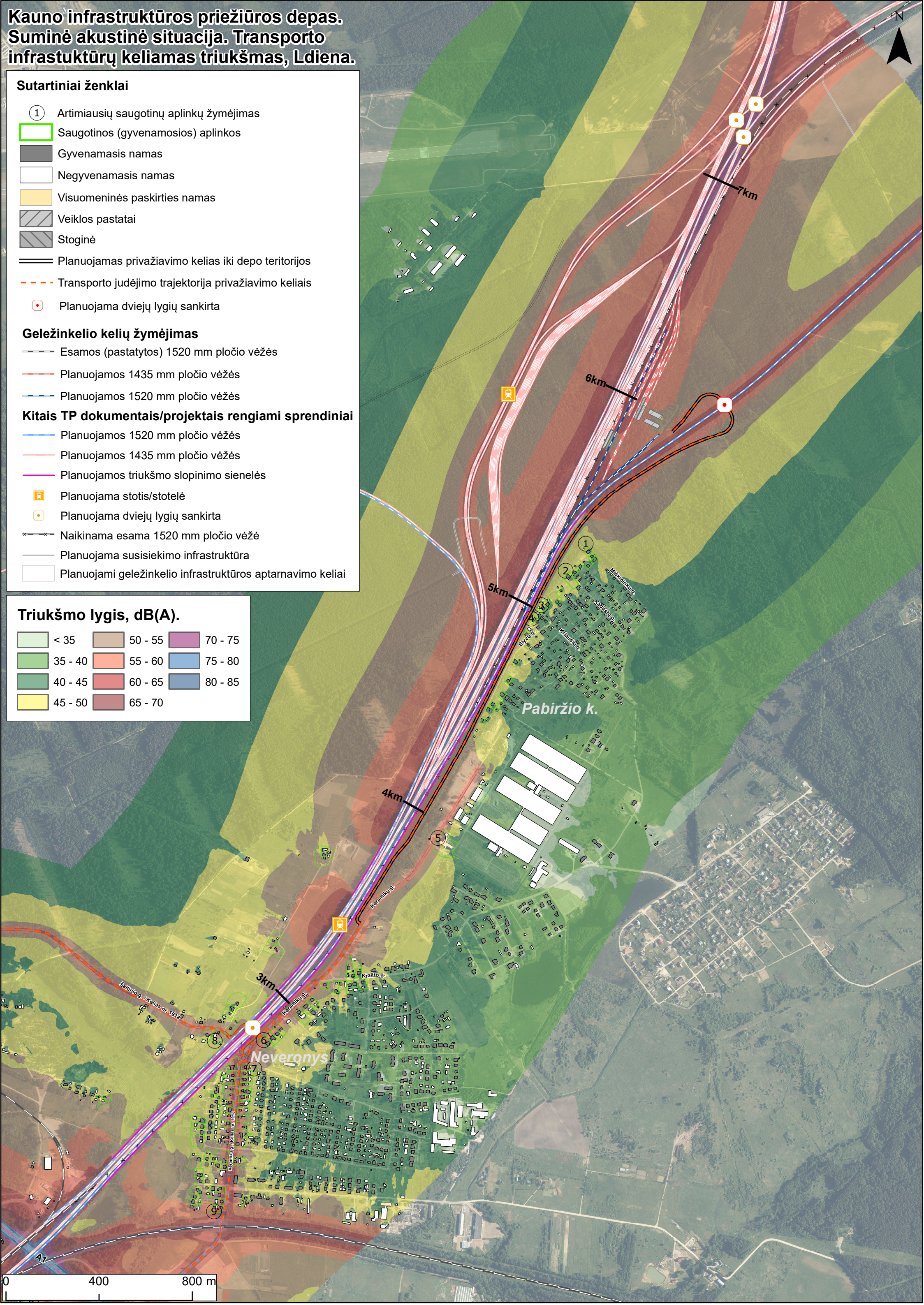

Sutartiniai ženklai

- (1) Artimiausių saugotinų aplinkų žymėjimas
- Saugotinos (gyvenamosios) aplinkos
- Gyvenamasis namas
- Negyvenamasis namas
- Visuomeninės paskirties namas
- Veiklos pastatai
- Stoginė
- Planuojamas privažiavimo kelias iki depo teritorijos
- Transporto judėjimo trajektorija privažiavimo keliais
- Planuojama dviejų lygių sankirta

Geležinkelio kelių žymėjimas

- Esamos (pastatytos) 1520 mm pločio vėžės
- Planuojamos 1435 mm pločio vėžės
- Planuojamos 1520 mm pločio vėžės

Kitais TP dokumentais/projektais rengiami sprendiniai

- Planuojamos 1520 mm pločio vėžės
- Planuojamos 1435 mm pločio vėžės
- Planuojamos triukšmo slopinimo sienelės
- Planuojama stotis/stotelė
- Planuojama dviejų lygių sankirta
- Naikinama esama 1520 mm pločio vėžė
- Planuojama susisiekimo infrastruktūra
- Planuojami geležinkelio infrastruktūros aptarnavimo keliai

Triukšmo lygis, dB(A).

< 35	50 - 55	70 - 75
35 - 40	55 - 60	75 - 80
40 - 45	60 - 65	80 - 85
45 - 50	65 - 70	

Kauno infrastruktūros priežiūros depas. Suminė akustinė situacija. Transporto infrastuktūrų keliamas triukšmas, Lvakaras.

Sutartiniai ženklai

- Artimiausių saugotinų aplinkų žymėjimas
- Saugotinos (gyvenamosios) aplinkos
- Gyvenamasis namas
- Negyvenamasis namas
- Visuomeninės paskirties namas
- Veiklos pastatai
- Stoginė
- Planuojamas privažiavimo kelias iki depo teritorijos
- Transporto judėjimo trajektorija privažiavimo keliais
- Planuojama dviejų lygių sankirta

Geležinkelio kelių žymėjimas

- Esamos (pastatytos) 1520 mm pločio vėžės
- Planuojamos 1435 mm pločio vėžės
- Planuojamos 1520 mm pločio vėžės

Kitais TP dokumentais/projektais rengiami sprendiniai

- Planuojamos 1520 mm pločio vėžės
- Planuojamos 1435 mm pločio vėžės
- Planuojamos triukšmo slopinimo sienelės
- Planuojama stotis/stotelė
- Planuojama dviejų lygių sankirta
- Naikinama esama 1520 mm pločio vėžė
- Planuojama susisiekimo infrastruktūra
- Planuojami geležinkelio infrastruktūros aptarnavimo keliai

Triukšmo lygis, dB(A).

< 35	50 - 55	70 - 75
35 - 40	55 - 60	75 - 80
40 - 45	60 - 65	80 - 85
45 - 50	65 - 70	

N

7km
6km
5km
4km
3km

Pabiržio k.
Neveronys

Mėkinukų g.
Rąstų g.
Kraštų g.
Slyvų g.
Keramikų g.
Krašto g.
Šaltinio g. / Kelias nr. 1918
Keramikų g. / Kelias nr. 1918
A1

0 400 800 m

Kauno infrastruktūros priežiūros depas. Suminė akustinė situacija. Transporto infrastuktūrų keliamas triukšmas, Lnaktis.

Sutartiniai ženklai

- Artimiausių saugotinų aplinkų žymėjimas
- Saugotinos (gyvenamosios) aplinkos
- Gyvenamasis namas
- Negyvenamasis namas
- Visuomeninės paskirties namas
- Veiklos pastatai
- Stoginė
- Planuojamas privažiavimo kelias iki depo teritorijos
- Transporto judėjimo trajektorija privažiavimo keliais
- Planuojama dviejų lygių sankirta

Geležinkelio kelių žymėjimas

- Esamos (pastatytos) 1520 mm pločio vėžės
- Planuojamos 1435 mm pločio vėžės
- Planuojamos 1520 mm pločio vėžės

Kitais TP dokumentais/projektais rengiami sprendiniai

- Planuojamos 1520 mm pločio vėžės
- Planuojamos 1435 mm pločio vėžės
- Planuojamos triukšmo slopinimo sienelės
- Planuojama stotis/stotelė
- Planuojama dviejų lygių sankirta
- Naikinama esama 1520 mm pločio vėžė
- Planuojama susisiekimo infrastruktūra
- Planuojami geležinkelio infrastruktūros aptarnavimo keliai

Triukšmo lygis, dB(A).

< 35	50 - 55	70 - 75
35 - 40	55 - 60	75 - 80
40 - 45	60 - 65	80 - 85
45 - 50	65 - 70	